КОНЦЕПЦИЯ КОМФОРТНОЙ ШКОЛЫ НА 2000 МЕСТ

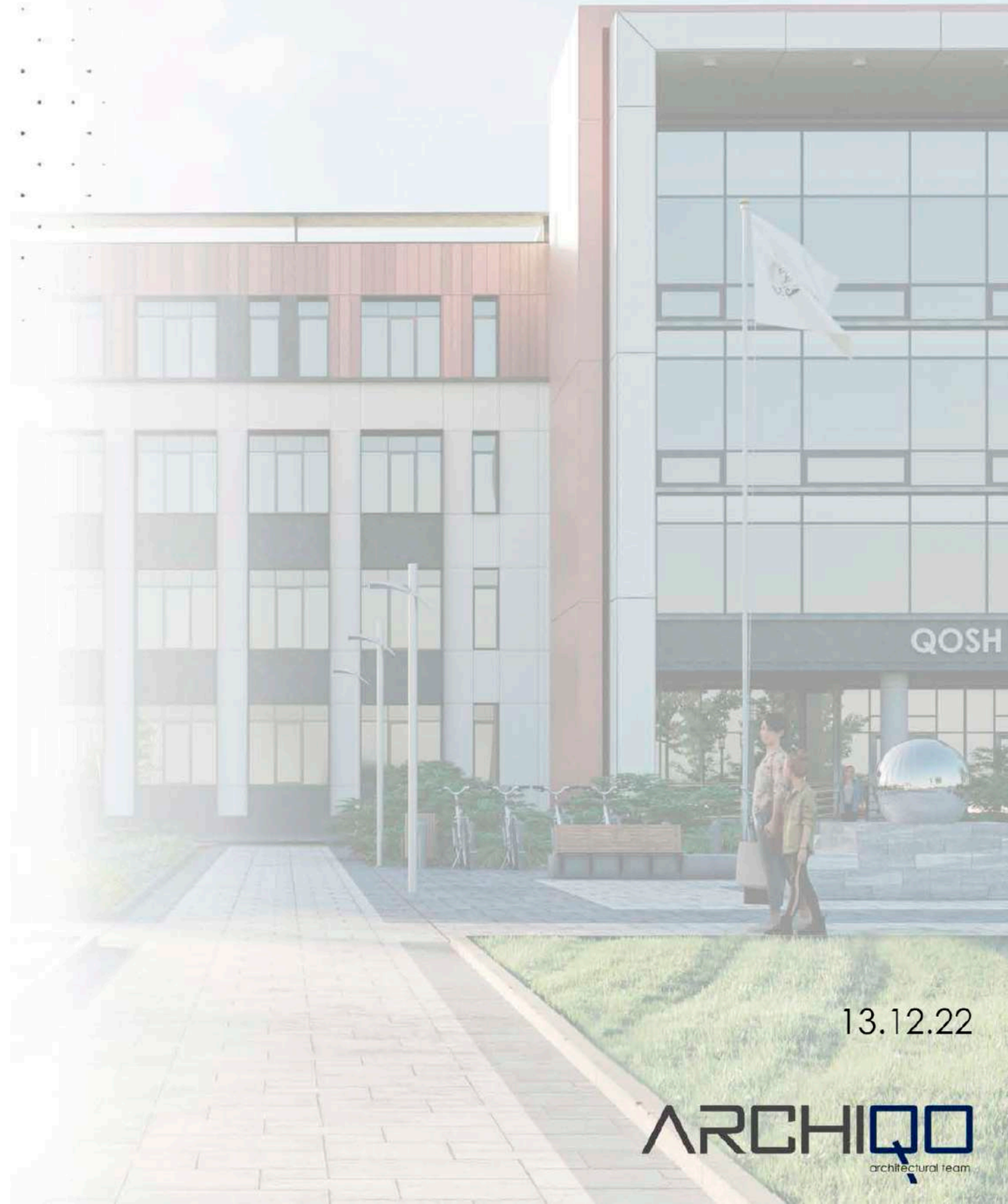

13.12.22

DOUBLE A

ARCHIQO
architectural team

ПРИНЦИПЫ В ОСНОВЕ КОНЦЕПЦИИ

ЗНАНИЯ

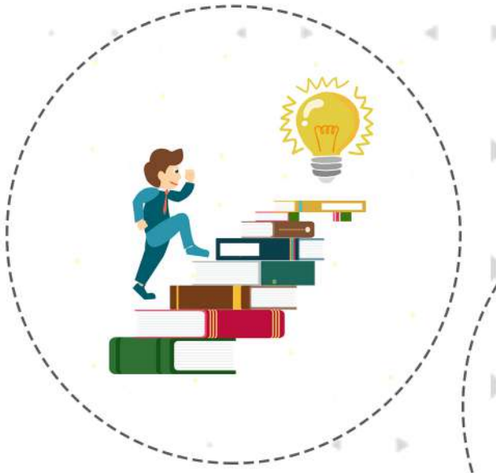

ПРАКТИКА

ТВОРЧЕСТВО

ИННОВАЦИИ

СПОРТ

DOUBLE A

ARCHIQO architectural team

СРАВНЕНИЕ

СОСТАВ ПОМЕЩЕНИЙ	ГОС. ШКОЛА	BINOM ШКОЛА	КОМФ. ШКОЛА
ЛАБОРАТОРИЯ РОБОТОТЕХНИКИ	✗	✓	✓
ЗОНА САМОЗАНЯТОСТИ ДЛЯ МЛАДШИХ КЛАССОВ	✗	✓	✓
ЗОНА САМОЗАНЯТОСТИ ДЛЯ СРЕДНИХ И СТАРШИХ КЛАССОВ	✗	✓	✓
ЗОНА САМОЗАНЯТОСТИ ДЛЯ УЧИТЕЛЕЙ	✗	✗	✓
КАБИНЕТЫ НАНОТЕХНОЛОГИЙ И БИОТЕХНОЛОГИЙ	✗	✗	✓
АТРИУМ	✗	✗	✓
ТИР	✗	✗	✓
ПЛОЩАДИ ПОМЕЩЕНИЙ			
ЗОНА САМОЗАНЯТОСТИ ДЛЯ МЛАДШИХ КЛАССОВ	✗	50 M2	80 - 100 M2
ЗОНА САМОЗАНЯТОСТИ ДЛЯ СРЕДНИХ И СТАРШИХ КЛАССОВ	✗	50 M2	80 - 100 M2
ЗОНА САМОЗАНЯТОСТИ ДЛЯ УЧИТЕЛЕЙ	✗	✗	100 M2
КОЛИЧЕСТВО СПОРТИВНЫХ ЗАЛОВ			
СПОРТИВНЫЕ ЗАЛЫ	1	2	4
ИНЖЕНЕРНОЕ ОБОРУДОВАНИЕ			
ПРИТОЧНО-ВЫТЯЖНАЯ СИСТЕМА	✗	✓	✓
КОНДИЦИОНИРОВАНИЕ	✗	✗	✓
СКУД	✗	✓	✓

✓ - ПРИСУТСТВУЕТ

✗ - ОТСУТСТВУЕТ

DOUBLE A

ARCHIQO architectural team

ГОСУДАРСТВЕННАЯ **ТИПОВАЯ** ШКОЛА НА 2000 МЕСТ

ДОЛЯ ТЕХ. ОСНАЩЕНИЯ 6%

BINOM ШКОЛА НА 2000 МЕСТ

ДОЛЯ ТЕХ. ОСНАЩЕНИЯ 20%

КОМФОРТНАЯ ШКОЛА НА 2000 МЕСТ

ДОЛЯ ТЕХ. ОСНАЩЕНИЯ 24%

СОВРЕМЕННАЯ И КАЧЕСТВЕННАЯ МЕБЕЛЬ СО СРОКОМ ЭКСПЛУАТАЦИИ НЕ МЕНЕЕ 5 ЛЕТ.

КОМФОРТНЫЕ ШКОЛЫ ДЛЯ УЧАЩИХСЯ

ПРОДУМАННЫЕ АРХИТЕКТУРНО-ПЛАНИРОВОЧНЫЕ РЕШЕНИЯ ДЛЯ КОМФОРТНОГО ПРЕБЫВАНИЯ УЧАЩИХСЯ.

ДЛЯ ПОЛНОГО КОМФОРТА УЧЕНИКОВ, ШКОЛА ОСНАЩЕНА СОВРЕМЕННЫМ ОБОРУДОВАНИЕМ, МЕБЕЛЬЮ И ИНВЕНТАРЕМ КАЗАХСТАНСКОГО ПРОИЗВОДСТВА.

ПОЛНОЦЕННЫЙ СОСТАВ ПОМЕЩЕНИЙ ДЛЯ СОЗДАНИЯ ОПТИМАЛЬНОЙ ВКЛЮЧЕННОСТИ В ОБРАЗОВАТЕЛЬНУЮ ДЕЯТЕЛЬНОСТЬ, УСПЕШНОЙ САМОРЕАЛИЗАЦИИ УЧАЩИХСЯ.

РАЗНОВИДНОСТЬ ФАСАДОВ И ИСПОЛЬЗУЕМЫХ МАТЕРИАЛОВ ОТЕЧЕСТВЕННОГО ПРОИЗВОДСТВА, ГАРМОНИЧНО СОЧЕТАЮТСЯ С ОКРУЖАЮЩЕЙ СРЕДОЙ.

СОВРЕМЕННОЕ ОБРАЗОВАНИЕ ДАЕТ ПОЛНУЮ ТВОРЧЕСКУЮ СВОБОДУ И ВОЗМОЖНОСТЬ РАЗВИВАТЬСЯ ПУТЕМ НАЦИОНАЛЬНОГО ДУХА И ТРАДИЦИЙ.

НАЦИОНАЛЬНЫЙ КОЛОРИТ

ФАСАДНЫЕ РЕШЕНИЯ

DOUBLE A

ARCHIQO
architectural team

DOUBLE A

ARCHIQO

DOUBLE A

ARCHIQO

DOUBLE A

ARCHIQO

DOUBLE A

ARCHIQO

DOUBLE A

ARCHIQO

НОЧНОЙ ВИД

DOUBLE A

ARCHIQO

НОЧНОЙ ВИД

DOUBLE A

ARCHIQO

АРХИТЕКТУРНО - ПЛАНИРОВОЧНЫЕ РЕШЕНИЯ

DOUBLE A

ARCHIQO
architectural team

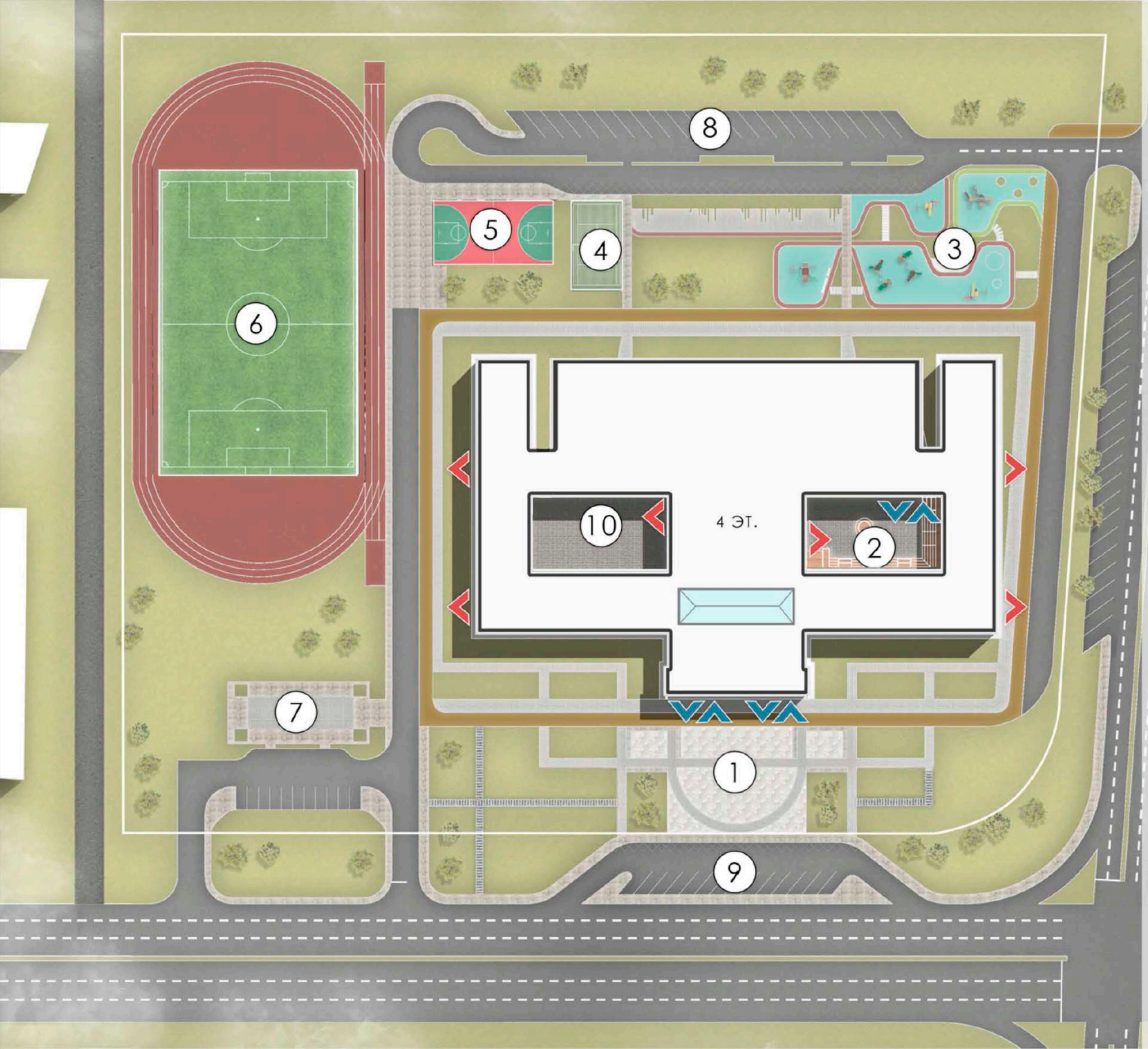

ГЕНЕРАЛЬНЫЙ ПЛАН

1. ГЛАВНЫЙ ВХОД
2. ВНУТРЕННИЙ ДВОР ДЛЯ УРОКОВ НА ОТКРЫТОМ ВОЗДУХЕ
3. ДЕТСКАЯ ПЛОЩАДКА
4. ТЕННИСНЫЙ КОРТ
5. БАСКЕТБОЛЬНАЯ ПЛОЩАДКА
6. СТАДИОН
7. ЗАЕЗД ДЛЯ ШКОЛЬНОГО АВТОБУСА
8. ПАРКОВКА ДЛЯ СОТРУДНИКОВ
9. ЗАЕЗД ДЛЯ АВТОМОБИЛЕЙ
10. ВНУТРЕННИЙ ДВОР ДЛЯ ЗАНЯТИЙ ПО НВП

Т Э П

ПЛОЩАДЬ УЧАСТКА - 3,55ГА

ПЛОЩАДЬ ЗАСТРОЙКИ - 5 700 М2

ПЛОЩАДЬ ЗДАНИЯ - 20 200 М2

ЭТАЖНОСТЬ - 4+ПОДВАЛ

ВМЕСТИМОСТЬ - 2 000 УЧЕНИКОВ

DOUBLE A

ARCHIQO

План подвала

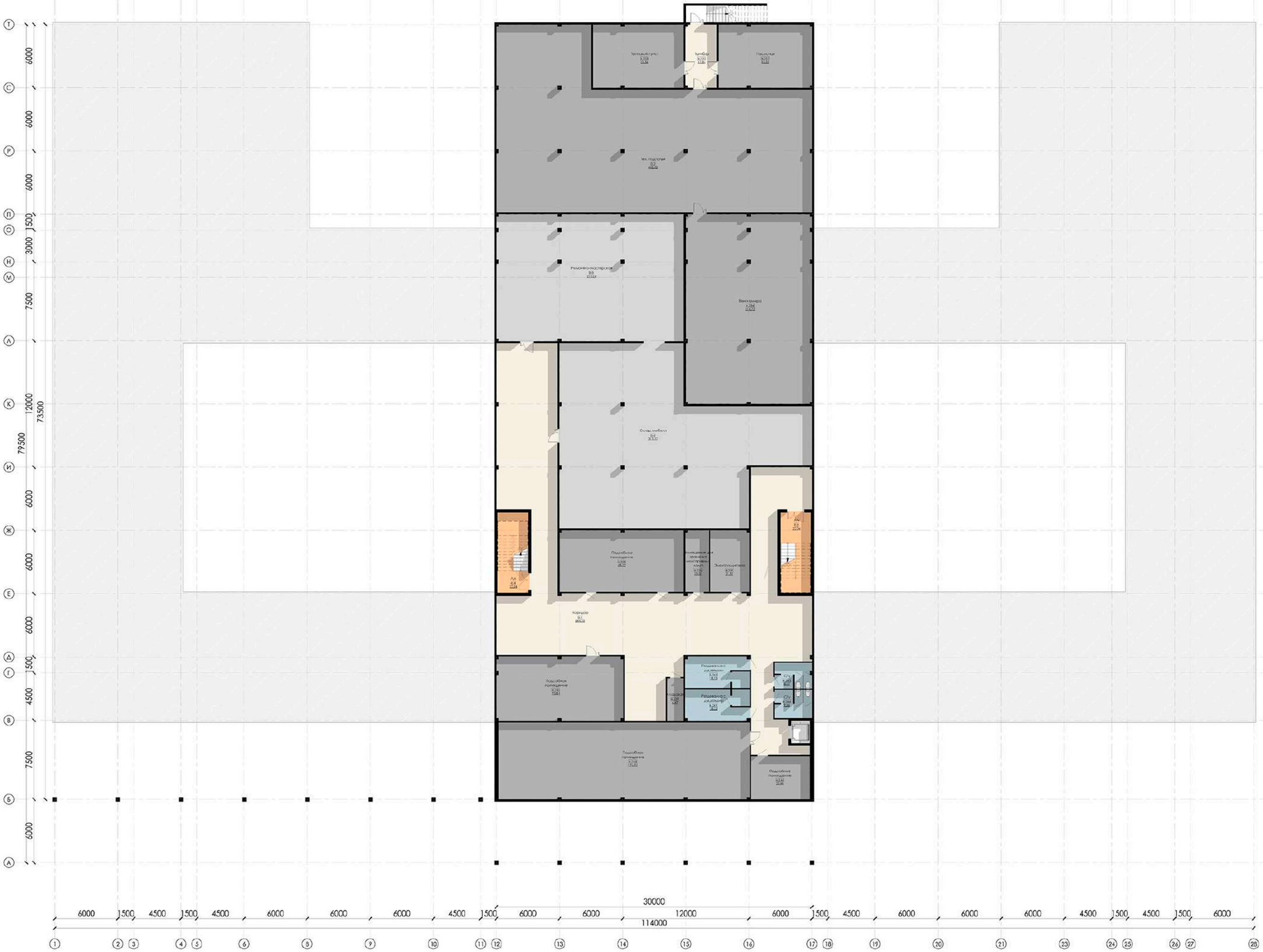

Условные обозначения

- Места общего пользования
- Склад мебели
- Санузлы(ПУИ)
- Эвакуационные выходы
- Тех. помещение

План 1-го этажа на отм. 0.000

Спецификация помещений

Номер	Наименование	Площадь
101	Тамбур	8.12
102	Тамбур	3.03
103	Тамбур	3.03
104	Тамбур	8.12
105	Комната охраны	15.69
106	Зона ожидания	1160
108	Кабинет врача	16.43
109	Процедурный кабинет	16.18
110	Коридор	10.97
111	ПУИ	3.07
112	Санузел	2.04
113	Процедурный кабинет	7.43
114	Гардероб	12.81
115	Санузел для девочек	3.77
116	Коридор	3.80
117	ПУИ	4.00
118	Санузел для мальчиков	7.39
119	Кладо	3.00
120	Лестничная клетка	23.04
121	Лестничная клетка	17.35
122	СУ МГН	5.26
123	СУ для парт.	3.95
124	Гардероб для ст. школы	106.71
125	Умывальная	20.50
126	Умывальная	20.50
127	Обеденный зал для преподавательский на 96 мест	92.10
128	Обеденный зал преподавательский 408 посадочных мест	465.07
129	Шкафчики учащихся	19.63
130	Раздевалка	30.83
131	Моечная столой посуды	26.77
132	Тамбур	4.97
133	Заведующая	9.34
134	Охлаждаемая камера пищевых продуктов	5.59
135	Помещение для хранения посуды	5.63
136	Охлаждаемая камера (морфетерпродукт)	12.32
137	Охлаждаемая камера (морфетерпродукт)	14.02
138	Охлаждаемая камера (морфетерпродукт)	7.17
139	Охлаждаемая камера (морфетерпродукт)	7.34
140	Кладовая общая	11.69
141	Кладовая сухих продуктов и чистящих	12.95
142	Моечная кухонной посуды	8.74
143	Кладовая сыр	15.80
144	Помещение для хранения и нарезки хлеба	8.74
145	Помещение для обработки яиц	8.74
146	Горячий цех	73.17
147	Туалет	1.30
148	Душевая	2.00
149	Гардероб для персонала	14.43
150	Тамбур	1.69
151	Коридор	29.52
152	Электрощитовая обработки обуви	12.50
153	Электрощитовая сушки и бритьё полуфабрикатов	11.86
154	Доготовочный цех мясо-рыбных полуфабрикатов	25.25
155	ПУИ	3.02
156	Кабинет заведующей столовой	13.43
157	Комната персонала	9.81
158	Электрощитовая	10.60
159	Классное помещение на 25 уч (2-4 кл.)	56.13
160	Классное помещение на 25 уч (2-4 кл.)	56.48
161	Классное помещение на 25 уч (2-4 кл.)	56.58
162	Классное помещение на 25 уч (2-4 кл.)	55.43
163	Учебный зал для уроков физкультуры	379.88
164	Инструкторская	24.00
165	Инструкторская	15.96
166	Раздевальная	15.74
167	Раздевальная	15.67
168	СУ	3.44
169	СУ	3.44
170	Тамбур	4.73
171	Душевая	4.20
172	Душевая	4.20
173	Санузел для МГН	3.47
174	Санузел для преподавателей	2.36
175	Санузел для девочек	9.76
176	Комната личной гигиены	1.80
177	Санузел для мальчиков	11.42
178	Лестничная клетка	21.82
179	Коридор	183.64
180	Учебный кабинет Я3 на 19 уч (1-4 кл.)	49.12

Спецификация помещений

Номер	Наименование	Площадь
181	Коридор	354.99
182	Классное помещение для начальных классов	63.22
183	Классное помещение для начальных классов	62.31
184	Зона обуви	4.47
185	ПУИ	4.16
186	Санузел для мальчиков	12.65
187	Санузел для девочек	12.53
188	Лестничная клетка	21.02
189	Классное помещение для начальных классов	67.95
190	Классное помещение для начальных классов	70.77
191	Классное помещение для начальных классов	67.17
192	Кабинет педагога-психолога	20.32
193	Комната охраны	15.54
194	Тамбур	15.12
195	Учебный кабинет Я3 на 19 уч (5-11 кл.)	46.05
196	Учебный кабинет Я3 на 19 уч (5-11 кл.)	46.70
197	Учебный кабинет Я3 на 19 уч (5-11 кл.)	46.19
198	Лестничная клетка	21.84
199	Кабинет кружков для девочек на 19 уч (5-9 кл.)	52.35
1.04	Вестибюль	383.79
1001	Тамбур	7.56
1002	Учебная компьютерная мастерская на 19 уч (5-9 кл.)	83.31
1003	Санузел	3.08
1004	Душевая	4.69
1005	Душевая	4.47
1006	Санузел	3.08
1007	Кабинет по обработке ткани для девочек на 19 мест (5-9 кл.)	49.19
1008	Гардероб для спортсмены	77.48
1009	ПУИ	3.85
1010	Зона обуви	4.00
1011	Санузел для девочек	12.59
1012	Комната личной гигиены	1.80
1013	Санузел для мальчиков	12.87
1014	Коридор	143.22
1015	Коридор	200.67
1016	Учебный кабинет Я3 на 19 уч (5-11 кл.)	43.09
1017	Лестничная клетка	21.82
1018	Санузел для МГН	3.47
1019	Санузел для преподавателей	2.36
1020	Санузел для мальчиков	11.42
1021	Санузел для девочек	9.76
1022	Комната личной гигиены	1.80
1023	Учебный кабинет Я1 на 25 уч (5-11 кл.)	65.13
1024	Учебный кабинет Я1 на 25 уч (5-11 кл.)	65.16
1025	Учебный кабинет Я1 на 25 уч (5-11 кл.)	65.36
1026	Учебный кабинет Я1 на 25 уч (5-11 кл.)	62.35
1027	Классное помещение для начальных классов	66.33
1028	Коворкинг для начальных классов	93.02
1029	Зона ожидания	42.70
1030	Учебный кабинет Я3 на 19 уч (5-11 кл.)	48.77
1031	Учебный кабинет Я3 на 19 уч (5-11 кл.)	47.02
1032	Учебный кабинет Я3 на 19 уч (5-11 кл.)	45.51
1033	Учебный кабинет Я3 на 19 уч (5-11 кл.)	51.07
1034	Классное помещение для начальных классов	63.98
1035	Гардероб для младших классов	29.90
1036	Кладовая для старших классов	118.75
1037	Зал хореографии	200.96
1038	Раздевальная	20.27
1039	Раздевальная	26.35
1040	Кабинет начальной военной подготовки	66.33
1041	Инструкторская	20.44
1042	Помещение хранения инвентаря и оружия для стрельбы по мишеням	12.05
1043	Инструкторская	10.17
1044	Учебный кабинет для стрельбы по мишеням пневматич. винтовки	33.56
1045	Тамбур	9.75
1046	Тамбур	4.64
Общая площадь		5866.34

Условные обозначения

- Вестибюль
- Военная подготовка
- Вспомогательные помещения
- Зал хореографии
- Кухня
- Кабинеты творческого развития, мастерские, кружковые
- Коворкинг для начальных классов
- Коворкинг для старших классов
- Медицинский блок
- Места общего пользования
- Спорт залы
- Санузлы(ПУИ)
- Эвакуационные выходы
- Столовая
- Тех. помещение
- Учебные классы на 25 уч. для 1-4 классов
- Учебные классы на 25 уч. для 5-11 классов
- Учебные классы на 25 уч. предшкольные

Общая площадь этажа - 5 866.34 м²

Изм.	Кол.уч	Лист	№док.	Подп.	Дата
ГАП		Чалов О.			
Выполнил		Куспеков А.			
Проверил		Мергенов К.			

Общеобразовательная школа на 2000 учеников расположенная по адресу: г. Актобе, мкр. №3, жм Нур-Актобе

План 1-го этажа на отм. 0.000

Стадия	Лист	Листов
ЭП	1	

ТОО "archiQO"
ГСЛ 008224

Согласовано
Проверил
Согласовано
Взам. инв. №
Подп. и дата
Инв. № подл.

Формат А1А

ПЛАН 1-ГО ЭТАЖА

СТОЛОВАЯ НА 530 МЕСТ

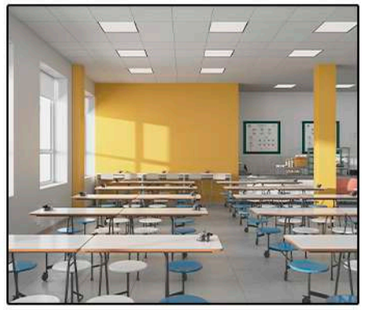

КАБИНЕТ ТВОРЧЕСКОГО РАЗВИТИЯ

КОВОРКИНГ

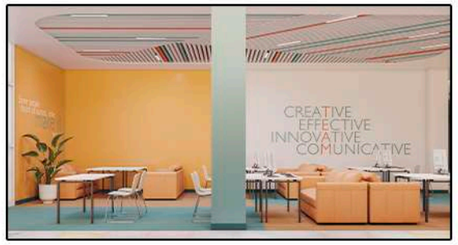

УЧЕБНЫЙ КЛАСС ДЛЯ 5-9 КЛАССОВ

ПРЕД. ШКОЛЬНЫЙ КЛАСС

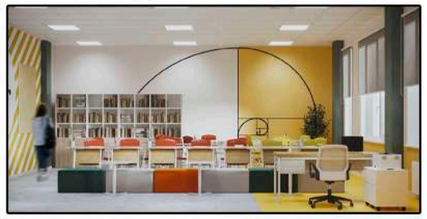

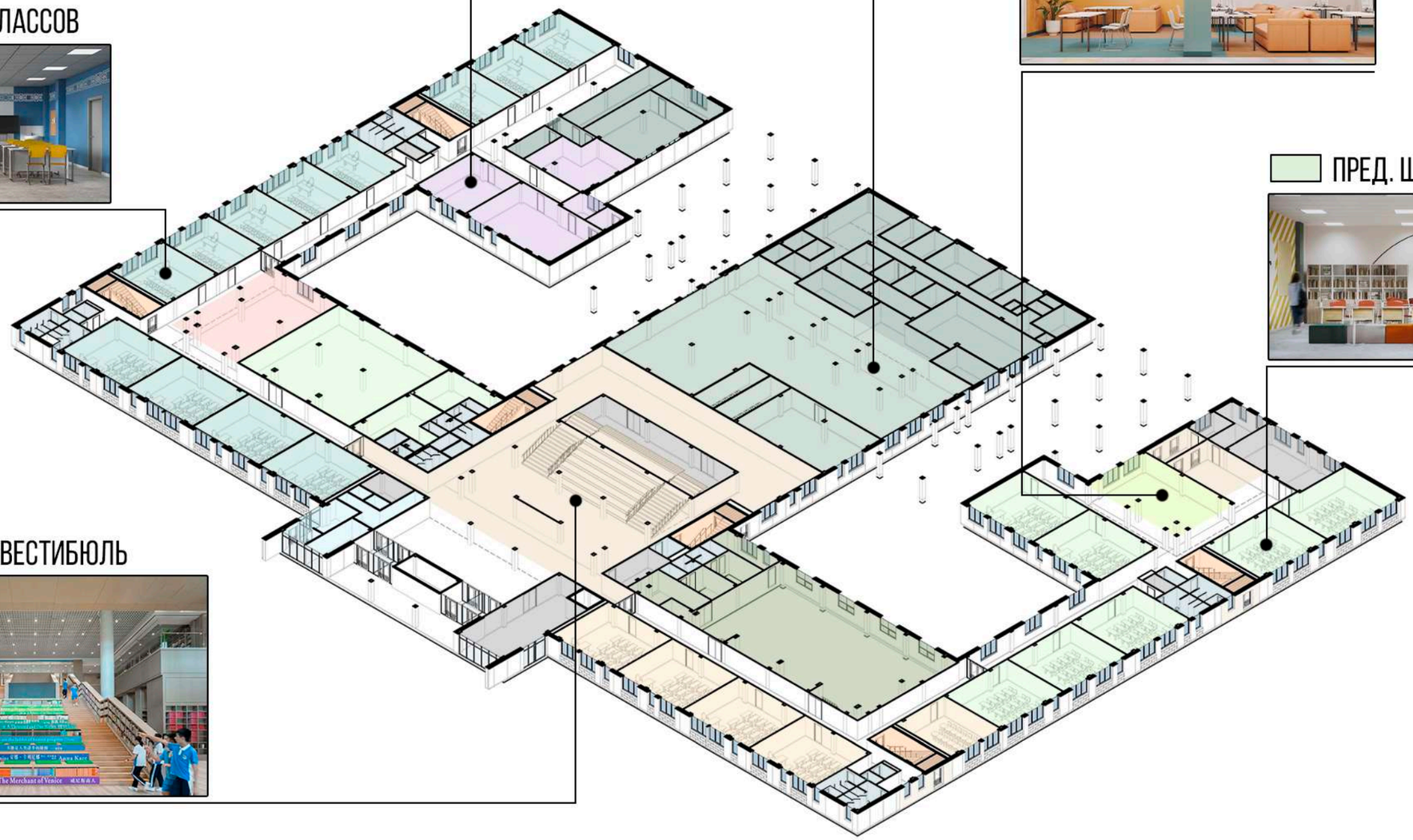

ВЕСТИБЮЛЬ

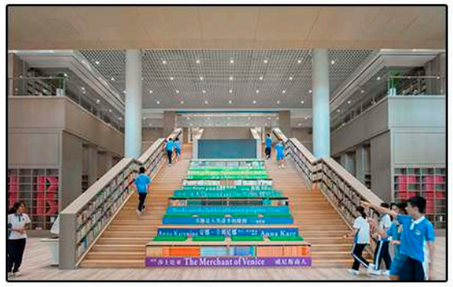

DOUBLE A
- DESIGN GROUP -

ARCHIQO

План 2-го этажа на отм. +3.900

Спецификация помещений копия 1		
Номер	Наименование	Площадь
201	Лестничная клетка	22,04
202	Лестничная клетка	22,04
203	ПИТ	4,16
204	Узел связи	4,45
205	Санузел для преподавателей	2,36
206	Санузел для МГН	3,47
207	Санузел для МГН	3,47
208	Санузел для преподавателей	2,36
209	Узел связи	6,30
210	ПИТ	4,11
211	Санузел для мальчиков	12,04
212	Санузел для мальчиков	12,66
213	Санузел для девочек	16,73
214	Комната личной гигиены	1,80
215	Узел связи	9,68
216	Санузел для мальчиков	11,42
217	Санузел для девочек	9,76
218	Комната личной гигиены	1,00
219	Учебный кабинет на 25 уч. (5-11 кл.)	46,50
220	Учебный кабинет которая можно разделить на два на 25 уч. (5-11 кл.)	66,07
221	Учебный кабинет R1 на 25 уч. (5-11 кл.)	66,99
221	Учебный кабинет R1 на 25 уч. (5-11 кл.)	63,66
221	Учебный кабинет R2 на 13 уч (5-11 кл.)	45,74
224	Лаборатория	22,29
225	Учебный кабинет R2 на 13 уч (5-11 кл.)	43,16
226	Учебный кабинет R2 на 13 уч (5-11 кл.)	44,39
227	Учебный кабинет физики на 25 уч. (5-11 кл.)	90,47
228	Тренерская	10,42
229	ПИТ	8,12
230	СУ	3,00
231	Раздевальная	30,79
232	Санузел для мальчиков	11,42
233	Санузел для девочек	11,29
234	Кабинет начальных классов (1-4)	66,93
235	Кабинет начальных классов (1-4)	64,94
236	Кабинет начальных классов (1-4)	66,61
237	Кабинет начальных классов (1-4)	64,73
238	Кабинет начальных классов (1-4)	68,46
239	Классное помещение на 25 уч. (2-4 кл.)	68,92
240	Лаборатория	31,76
241	Раздевальная	30,79
242	Раздевальная	33,97
243	Учебный зал для группы выкладывания	712,60
244	Учительская	115,70
245	Приемная	19,25
246	Кабинет директора	43,69
247	Учебный кабинет R2 на 13 уч (5-11 кл.)	43,76
248	Учебный кабинет R2 на 13 уч (5-11 кл.)	48,41
249	Классное помещение R3/R3 на 13 уч. (5-11 кл.)	48,16
250	Санузел для девочек	10,60
251	Комната личной гигиены	1,80
252	Учебный кабинет физики на 25 уч. (5-11 кл.)	90,02
253	Холл/фойе	791,89
254	Лестничная клетка	21,82
255	Лестничная клетка	21,82
256	Холл/фойе	320,19

Спецификация помещений копия 1		
Номер	Наименование	Площадь
257	Кабинет начальных классов (1-4)	64,64
258	Классное помещение на 25 уч. (2-4 кл.)	62,53
259	Классное помещение на 25 уч. (2-4 кл.)	61,53
260	Классное помещение на 25 уч. (2-4 кл.)	62,53
261	Учебный кабинет R2 на 13 уч. (5-11 кл.)	49,87
262	Лестничная клетка	21,82
263	Холл/фойе	239,50
264	Лестничная клетка	21,82
265	Кабинет биологии	94,12
266	Классное помещение на 25 уч. (2-4 кл.)	68,95
267	Классное помещение R3/R3 на 13 уч. (1-4 кл.)	41,44
268	Кабинет заместителя директора	17,69
269	Лаборантская	21,39
270	Санузел для девочек	2,88
271	Санузел для мальчиков	2,88
272	Кабинет заместителя директора	18,01
273	Учебный зал для группы выкладывания	712,60
274	Учебный зал для группы выкладывания	321,63
275	Учебный кабинет R2 на 13 уч. (5-11 кл.)	49,05
276	Учебный кабинет R2 на 13 уч. (5-11 кл.)	49,12
277	Кабинет начальных классов (1-4)	61,34
278	Холл/фойе	31,59
279	Холл/фойе	31,52
280	Раздевальная	33,97
281	Санузел	5,62
282	Санузел	5,62
283	Санузел для мальчиков	2,99
284	Санузел	5,62
285	Санузел	5,62
286	Санузел для девочек	2,99
287	Инвентарная	16,73
288	Тренерская	10,42
289	ПИТ	8,12
290	Инвентарная	16,68
291	Инвентарная	16,68
292	Лифт	6,00
293	Санузел для мальчиков	7,56
294	ПИТ	4,03
295	Холл/фойе	4,52
296	Санузел для девочек	9,06
297	Антисептическая	11,50
298	Раздевальная	14,36
299	Раздевальная	11,45
1001	Санузел	2,34
2001	СУ	3,00
2002	Душевая	4,45
2003	Душевая	4,57
2004	ПИТ	6,12
2005	Холл/фойе	92,34
2006	Холл/фойе	119,00
2007	Холл/фойе	163,28
2008	Санузел	2,22
2009	Холл/фойе	69,95
2010	Санузел для МГН	6,26
2011	Раздевалка	9,64
2012	Санузел для преподавателей	5,36
2013	Гардероб для учителей	16,68
2014	Санузел для мальчиков	7,45
2015	Санузел для девочек	9,27
Общая сумма		6227,71

Условные обозначения

- Административные кабинеты
- Вспомогательные помещения
- Коворкинг для учителей
- Места общего пользования
- Спорт залы
- Раздевальная/Тренерская
- Санузлы(ПУИ)
- Эвакуационные выходы
- Специализированные кабинеты (информатика, физика, химия, биология)
- Учебные классы на 25 уч. для 1-4 классов
- Учебные классы на 25 уч. для 5-11 классов

Общая площадь этажа - 6 227.71 м²

Изм.	Кол.уч	Лист	№док.	Подп.	Дата
ГАП		Чалов О.			
Выполнил		Куспеков А.			
Проверил		Мергенов К.			

Общеобразовательная школа на 2000 учеников расположенная по адресу: г. Актобе, мкр. №3, жм Нур-Актобе

План 2-го этажа на отм. +3.900

Стадия	Лист	Листов
ЭП	2	

ТОО "archiQO"
ГСЛ 008224

Формат: А1А

Согласовано
Проверил
Согласовано
Взам. инв. №
Подп. и дата
Инв. № подл.

ПЛАН 2-ГО ЭТАЖА

МАЛЫЙ СПОРТЗАЛ
12*24 М

ЛОКЕРЫ (ИНДИВИДУАЛЬНЫЕ
ШКАФЧИКИ)

МНОГОФУНКЦИОНАЛЬНЫЙ
СПОРТЗАЛ 18*36 М

УЧЕБНЫЙ КЛАСС
ДЛЯ 5-11 КЛАССОВ

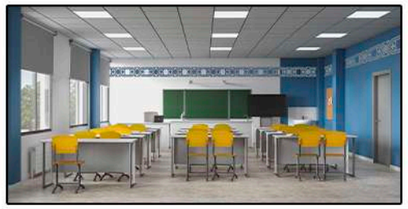

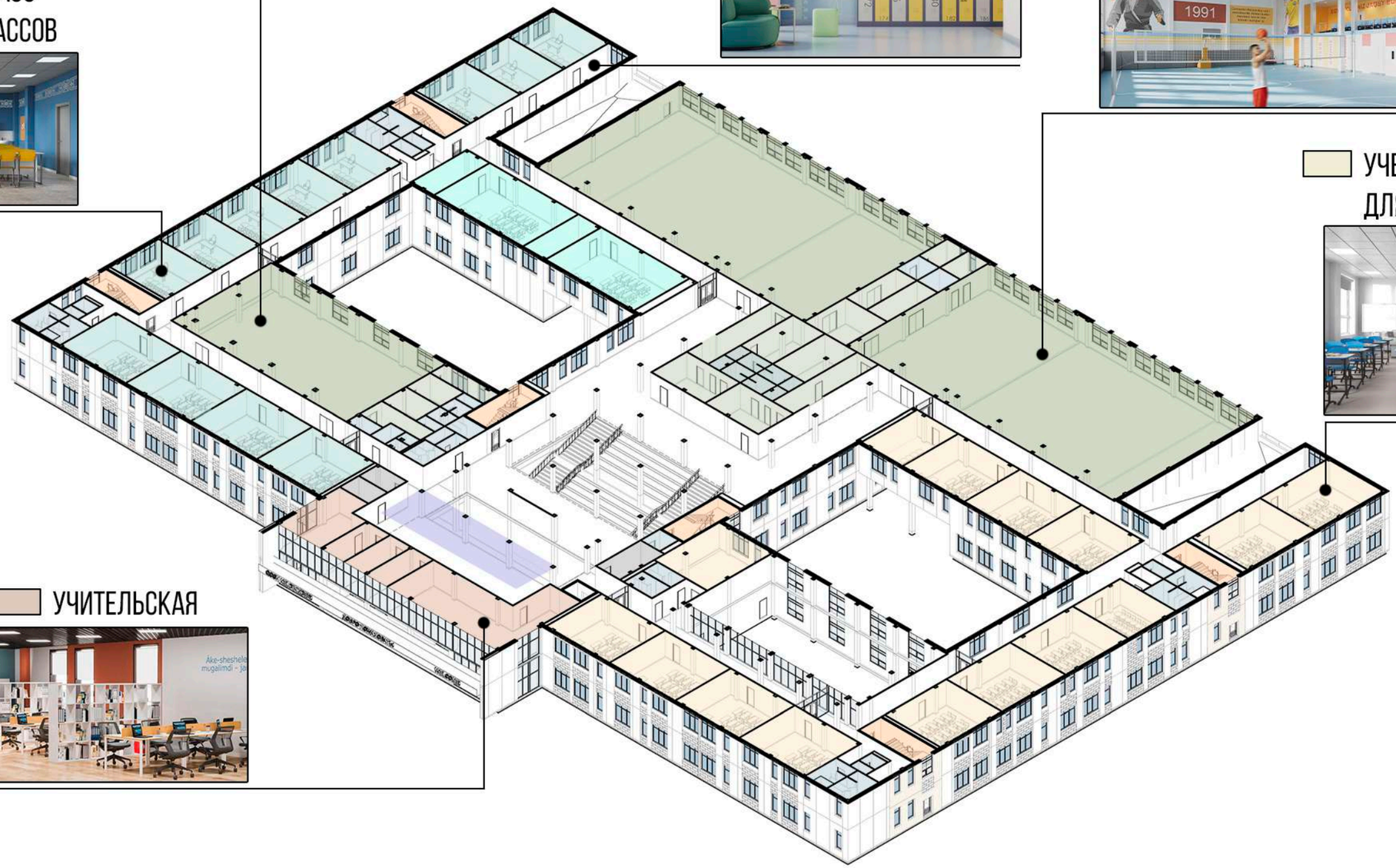

УЧЕБНЫЙ КЛАСС
ДЛЯ 1-4 КЛАССОВ

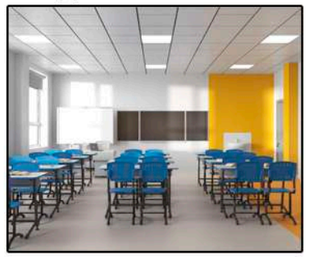

УЧИТЕЛЬСКАЯ

DOUBLE A
- DESIGN GROUP -

ARCHIQO

План 3-го этажа на отм. +7.800

Спецификация помещений копия 1 копия 1		
Номер	Наименование	Площадь
301	Коридор рекреация	21,79
302	Санузел	2,38
303	Артистическая	19,27
304	Коридор рекреация	21,89
305	Санузел	2,39
306	Артистическая	19,18
307	Кабинет для старших классов	112,21
308	Актовый зал на 450 мест	178,68
309	Лестничная клетка	12,04
310	Лестничная клетка	12,04
311	Шкаф сбора	4,45
312	Пост	4,19
313	Санузел для преподавателей	2,36
314	Санузел для МГН	3,47
315	Санузел для МГН	3,47
316	Санузел для преподавателей	2,36
317	Шкаф сбора	4,10
318	Пост	4,11
319	Санузел для мальчиков	12,94
320	Санузел для мальчиков	12,88
321	Шкаф сбора	9,08
322	Санузел для мальчиков	11,42
323	Санузел для девочек	9,76
324	Комната личной гигиены	1,80
325	Учебный кабинет истории и основ государства и права на 25 уч. (5-11 кл.)	64,24
326	Учебный кабинет истории и основ государства и права на 25 уч. (5-11 кл.)	64,00
327	Учебный кабинет истории и основ государства и права (5-11 кл.)	65,00
328	Учебный кабинет истории и основ государства и права на 25 уч. (5-11 кл.)	69,30
329	Учебный кабинет информатики на 13 уч. (5-11кл.)	47,54
330	Учебный кабинет информатики на 13 уч. (5-11кл.)	49,23
331	Учебный кабинет географии на 25 уч. (5-11 кл.)	66,93
332	Учебный кабинет географии на 25 уч. (5-11 кл.)	69,42
333	Учебный кабинет биологии на 25 уч. (5-11 кл.)	90,47
334	Лаборатория	12,29
335	Лаборатория	12,39
336	Санузел для мальчиков	11,42
337	Санузел для девочек	9,76
338	Комната личной гигиены	1,80
339	Классное помещение на 25 уч. (2-4 кл.)	66,93
340	Учебный кабинет музыки на 25 уч.	79,49
341	Учебный кабинет информатики на 13 уч. (2-4 кл.)	51,19
342	Учебный кабинет информатики на 13 уч. (2-4 кл.)	48,56
343	Кабинет завуча	18,09
344	Пункт для первичного	18,35
345	Ресивейлер с душевой	17,52
346	Классное помещение на 25 уч. (2-4 кл.)	64,94
347	Классное помещение на 25 уч. (2-4 кл.)	66,61
348	Классное помещение на 25 уч. (2-4 кл.)	64,13

Спецификация помещений копия 1 копия 1		
Номер	Наименование	Площадь
349	Классное помещение на 25 уч. (2-4 кл.)	63,12
350	Классное помещение на 25 уч. (2-4 кл.)	66,81
351	Кабинет химии	75,42
352	Кабинет по физике	79,46
353	Санузел комнаты	39,96
354	Учебный кабинет информатики на 13 уч. (5-11кл.)	51,07
355	Классное помещение на 25 уч. (2-4 кл.)	62,53
356	Санузел для девочек	10,60
357	Комната личной гигиены	1,80
358	Санузел для девочек	10,13
359	Комната личной гигиены	1,80
360	Учебный кабинет биологии на 25 уч. (5-11 кл.)	92,90
361	Коридор	826,48
362	Классное помещение R2/R3 на 13 уч. (1-4 кл.)	41,44
363	Лестничная клетка	21,62
364	Лестничная клетка	21,62
365	Классное помещение на 25 уч. (2-4 кл.)	71,15
366	Классное помещение на 25 уч. (2-4 кл.)	63,88
367	Классное помещение на 25 уч. (2-4 кл.)	62,50
368	Классное помещение на 25 уч. (2-4 кл.)	62,50
369	Лестничная клетка	21,62
370	Лестничная клетка	21,62
371	Учебный кабинет информатики на 13 уч. (5-11кл.)	50,69
372	Классное помещение на 25 уч. (2-4 кл.)	62,50
373	Кабинет психолога	27,67
374	Кабинет логопеда	17,71
375	Бухгалтерия	19,46
376	Кабинет юриста	19,47
377	Санузел	6,35
378	Санузел	6,35
379	Инструкторская	29,84
380	Классное помещение R2/R3 на 13 уч. (1-4 кл.)	49,12
381	Санузел для мальчиков	2,56
382	Пост	4,09
383	Коридор	4,52
384	Санузел для мальчиков	8,06
385	Пост	5,00
386	Кабинет общего назначения	17,51
387	Коридор	5,26
388	Коридор	5,27
389	Гардероб	10,41
390	Гардероб	10,41
391	Санузел для МГН	5,79
392	Гардероб для учителей	17,79
393	Санузел для преподавателей	10,26
394	Спортивная площадка	711,36
395	Лаборантская	24,28
396	Коридор	201,29
397	Лаборантская	19,64
398	Лаборантская	19,19
399	Коридор	229,50
3001	Коридор	193,79
3002	Коридор	220,19
Общая площ		5020,24

Общая площадь этажа - 5 020.24 м²

Условные обозначения

- Административные кабинеты
- Актовый зал
- Вспомогательные помещения
- Коворкинг для старших классов
- Места общего пользования
- Санузлы(ПУИ)
- Эвакуационные выходы
- Специализированные кабинеты (информатика, физика, химия, биология)
- Тех. помещение
- Учебные классы на 25 уч. для 1-4 классов
- Учебные классы на 25 уч. для 5-11 классов

Изм.	Кол.уч	Лист	№док.	Подп.	Дата	Общеобразовательная школа на 2000 учеников расположенная по адресу: г. Актобе, мкр. №3, жм Нур-Актобе		
ГАП		Чалов О.				План 3-го этажа на отм. +7.800	Стадия	Лист	Листов
Выполнил		Куспеков А.					ЭП	3	
Проверил		Мергенов К.					ТОО "archiQO" ГСЛ 008224		

Согласовано

Проверил

Согласовано

Взам. инв. №

Подп. и дата

Инв. № подл.

Формат А1А

ПЛАН 3-ГО ЭТАЖА

ЛОКЕРЫ (ИНДИВИДУАЛЬНЫЕ ШКАФЧИКИ)

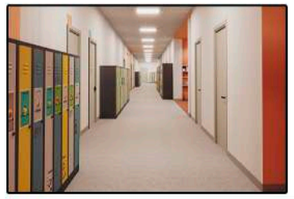

СПЕЦИАЛИЗИРОВАННЫЙ КАБИНЕТ

АКТОВЫЙ ЗАЛ НА 350 МЕСТ

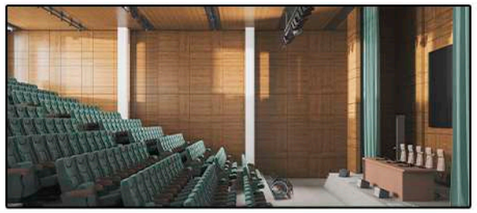

САНУЗЕЛ

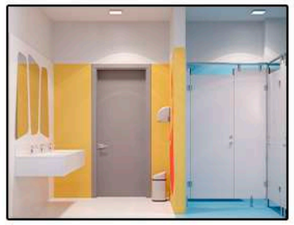

УЧЕБНЫЙ КЛАСС ДЛЯ 1-4 КЛАССОВ

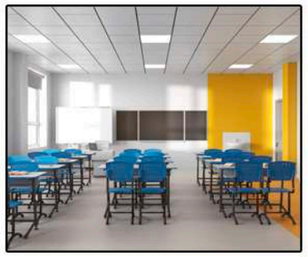

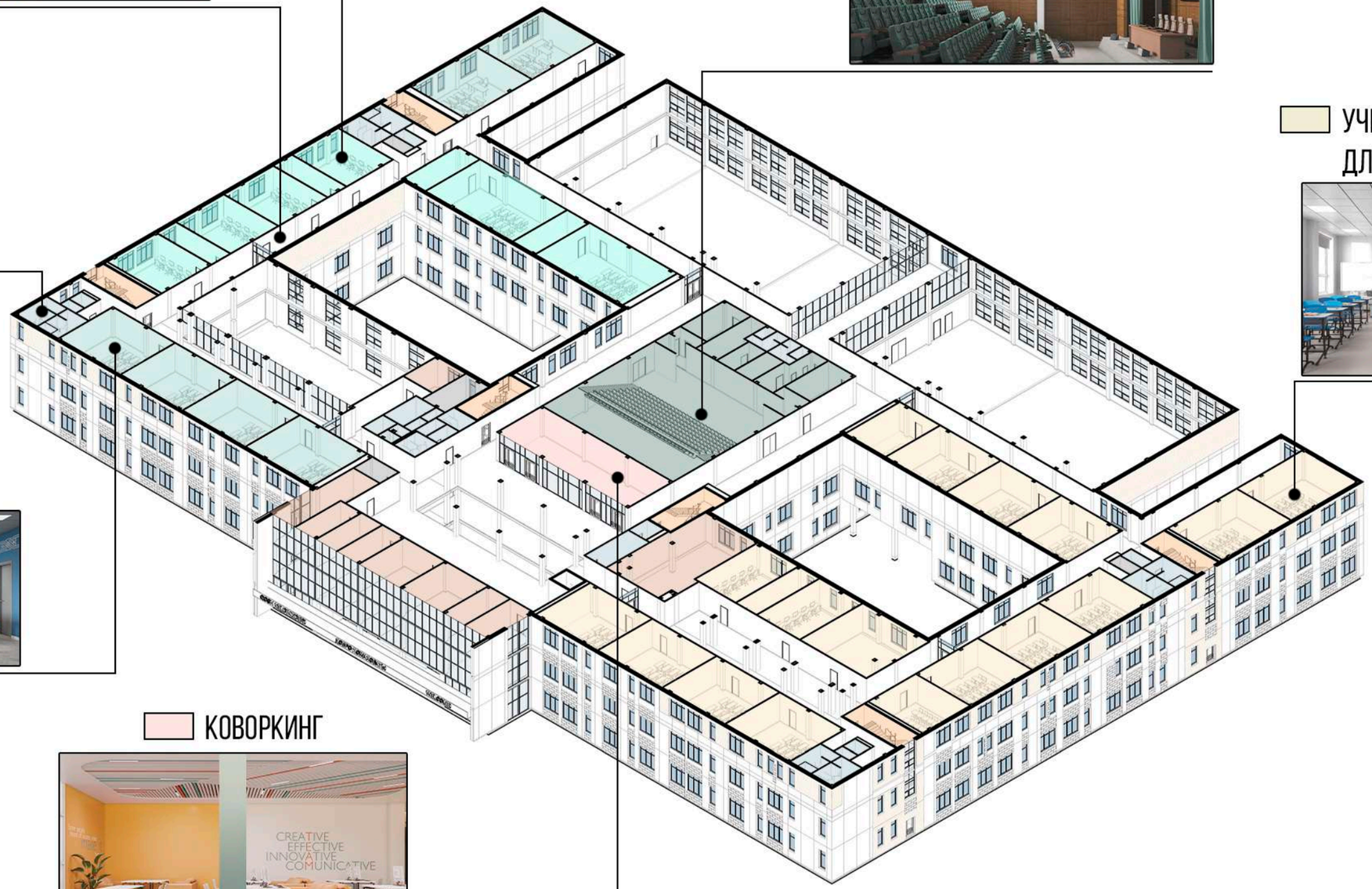

УЧЕБНЫЙ КЛАСС ДЛЯ 5-9 КЛАССОВ

КОВОРКИНГ

DOUBLE A
- DESIGN GROUP -

ARCHIQO

План 4-го этажа на отм. +11,700

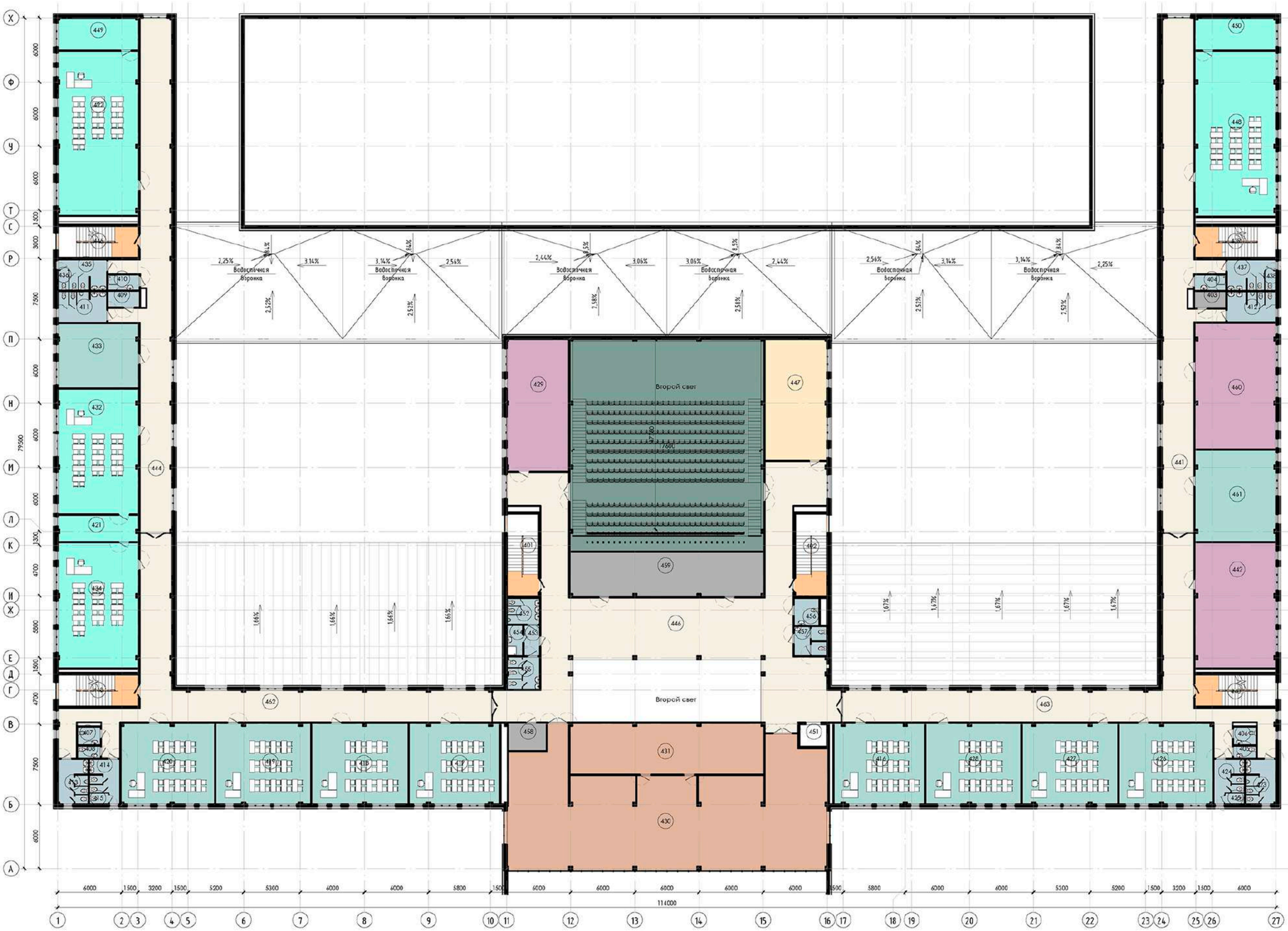

Спецификация помещений корпус 1 корпус 1 корпус 1		
Номер	Наименование	Площадь
4.01	Лестничная клетка	12,04
4.02	Лестничная клетка	12,04
4.03	Шкаф сбора	4,47
4.04	Тамбур	4,16
4.05	Санузел для преподавателей	2,36
4.06	Санузел для МГН	3,47
4.07	Санузел для МГН	3,47
4.08	Санузел для преподавателей	2,36
4.09	Шкаф сбора	4,16
4.10	Тамбур	4,71
4.11	Санузел для мальчиков	12,94
4.12	Санузел для мальчиков	12,66
4.13	Санузел для мальчиков	11,42
4.14	Санузел для девочек	9,76
4.15	Комната личной гигиены	1,80
4.16	Кабинет математики на 25 уч. (5-11 кл.)	63,25
4.17	Кабинет математики на 25 уч. (5-11 кл.)	63,28
4.18	Кабинет математики на 25 уч. (5-11 кл.)	67,52
4.19	Учебный кабинет на 25 уч. (5-11 кл.)	66,26
4.20	Учебный кабинет на 25 уч. (5-11 кл.)	65,56
4.21	Лаборантская	18,27
4.22	Учебный кабинет начальных классов (5-11 кл.)	114,01
4.23	Санузел для мальчиков	11,42
4.24	Санузел для девочек	9,76
4.25	Комната личной гигиены	1,00
4.26	Кабинет математики на 25 уч. (5-11 кл.)	65,61
4.27	Кабинет математики на 25 уч. (5-11 кл.)	66,98
4.28	Кабинет математики на 25 уч. (5-11 кл.)	66,80
4.29	STEM-лаборатория	70,65
4.30	Библиотека с книгохранилищем и читальным залом	303,00

Спецификация помещений корпус 1 корпус 1 корпус 1		
Номер	Наименование	Площадь
4.31	Библиотека с книгохранилищем и читальным залом	85,83
4.32	Учебный кабинет начальных классов (5-11 кл.)	87,55
4.33	Учебный кабинет R2 на 15 уч. (5-11 кл.)	45,02
4.34	Учебный кабинет начальных классов (5-11 кл.)	87,55
4.35	Санузел для девочек	10,40
4.36	Комната личной гигиены	1,80
4.37	Санузел для девочек	10,73
4.38	Комната личной гигиены	1,80
4.39	Лестничная клетка	21,82
4.40	Лестничная клетка	21,82
4.41	Коридор	147,45
4.42	Кабинет робототехники	87,55
4.43	Лестничная клетка	21,82
4.44	Коридор	147,93
4.45	Лестничная клетка	21,82
4.46	Коридор	296,45
4.47	Учебный кабинет труда на 25 уч.	84,89
4.48	Кабинет биотехнологии	115,56
4.49	Лаборантская	22,14
4.50	Лаборантская	22,14
4.51	Тамбур	9,00
4.52	Санузел для мальчиков	11,26
4.53	Коридор	4,10
4.54	Тамбур	4,10
4.55	Санузел для девочек	8,97
4.56	Санузел для МГН	5,79
4.57	Санузел для преподавателей	8,06
4.58	Шкаф сбора	8,90
4.59	Кладовая	14,35
4.60	Кабинет библиотечного менеджмента	88,00
4.61	Учебный кабинет на 25 уч. (5-11 кл.)	63,96
4.62	Коридор	161,00
4.63	Коридор	161,02
Общий итог		2019,00

Условные обозначения

- Библиотека
- Вспомогательные помещения
- Кабинеты трудового обучения и робототехники, кружковые
- Места общего пользования
- Санузлы(ПУИ)
- Эвакуационные выходы
- Специализированные кабинеты (информатика, физика, химия, биология)
- Тех. помещение
- Учебные классы на 25 уч. для 1-4 классов
- Учебные классы на 25 уч. для 5-11 классов

Общая площадь ВЫШЕ НУЛЯ - 20 213,17 м²

Общая площадь этажа - 3 098,88 м²

Изм.	Кол.уч.	Лист	№док.	Подп.	Дата	Общеобразовательная школа на 2000 учеников расположенная по адресу: г. Актобе, мкр. №3, жм Нур-Актобе			
						План 4-го этажа на отм. +11,700	Стадия	Лист	Листов
							ЭП	4	
							ТОО "archiQO" ГСЛ 008224		

Согласовано

Согласовано

Взам. инв. №

Подп. и дата

Инв. № подл.

Формат А1А

ПЛАН 4-ГО ЭТАЖА

ЛОКЕРЫ (ИНДИВИДУАЛЬНЫЕ ШКАФЧИКИ)

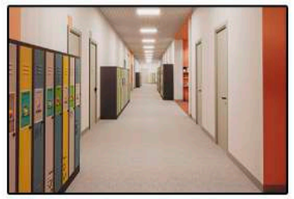

АКТОВЫЙ ЗАЛ НА 350 МЕСТ

КАБИНЕТ РОБОТОТЕХНИКИ

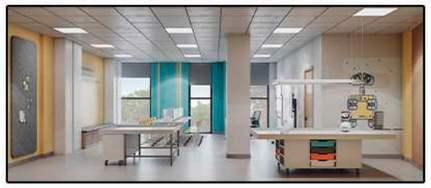

УЧЕБНЫЙ КЛАСС ДЛЯ 5-11 КЛАССОВ

СПЕЦИАЛИЗИРОВАННЫЙ КАБИНЕТ

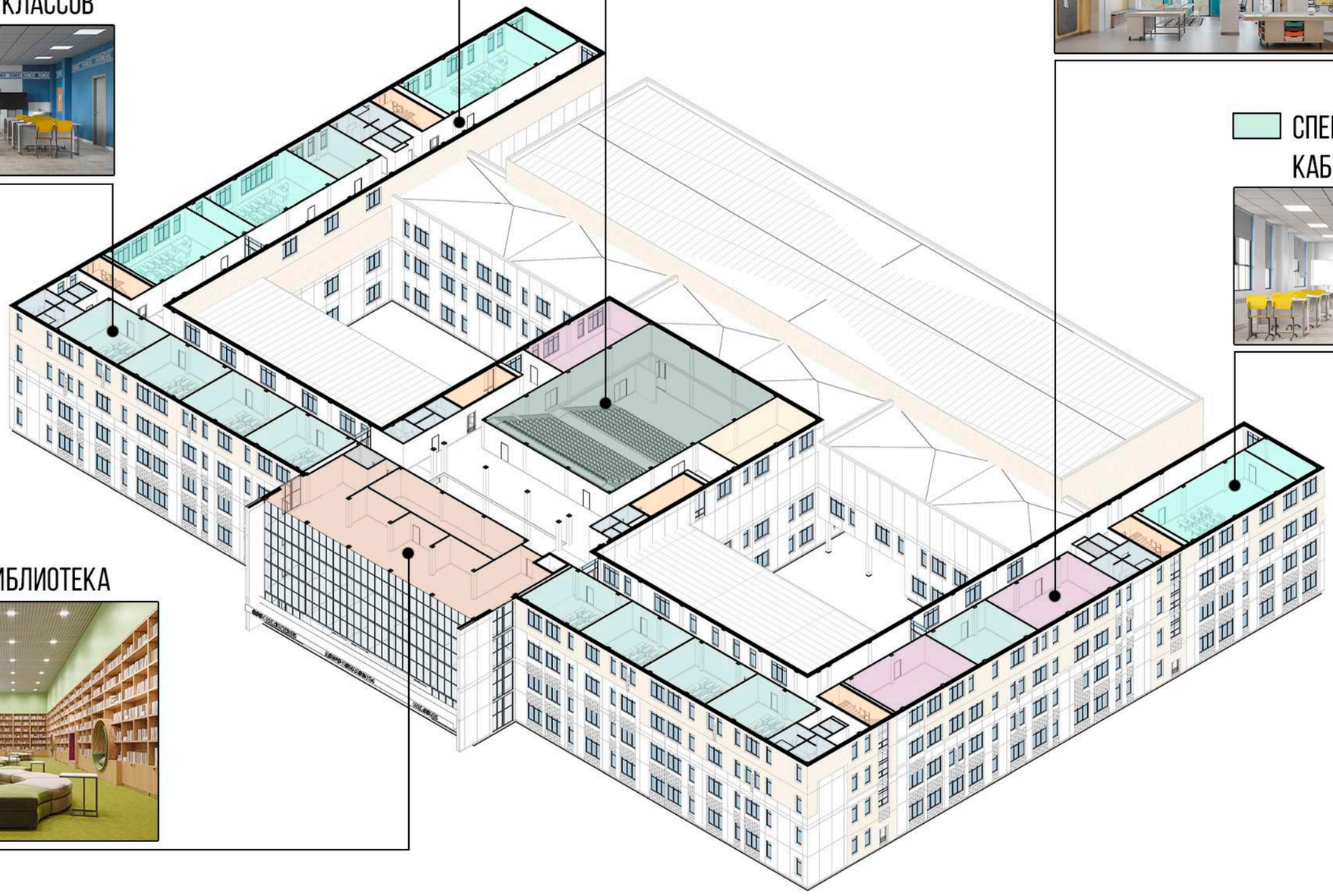

БИБЛИОТЕКА

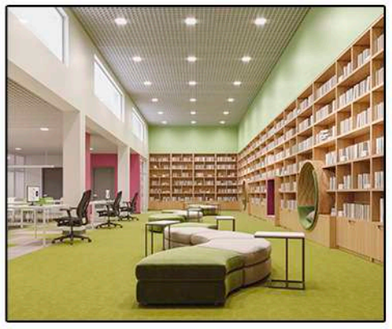

DOUBLE A
- DESIGN GROUP -

ARCHIQO

ИНТЕРЬЕРНЫЕ РЕШЕНИЯ

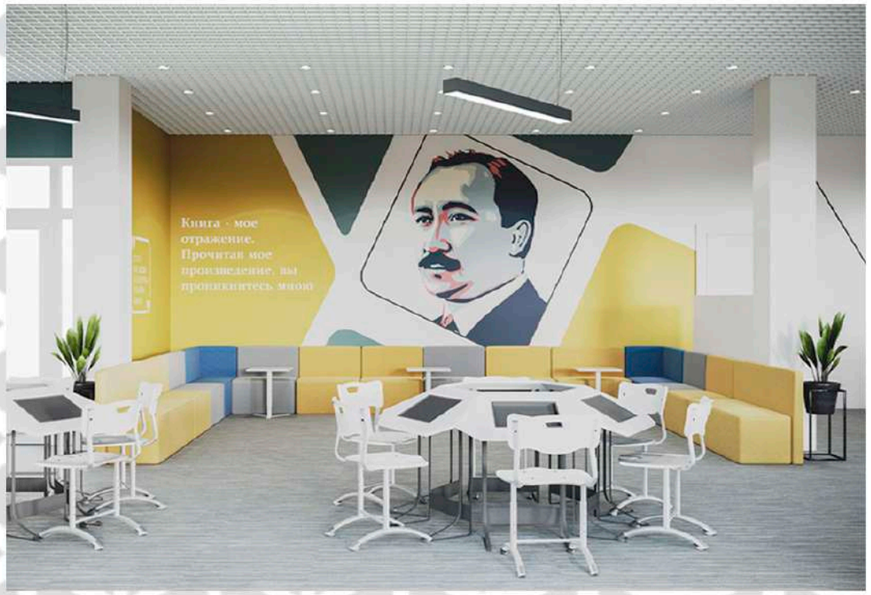

Разрез 1-1

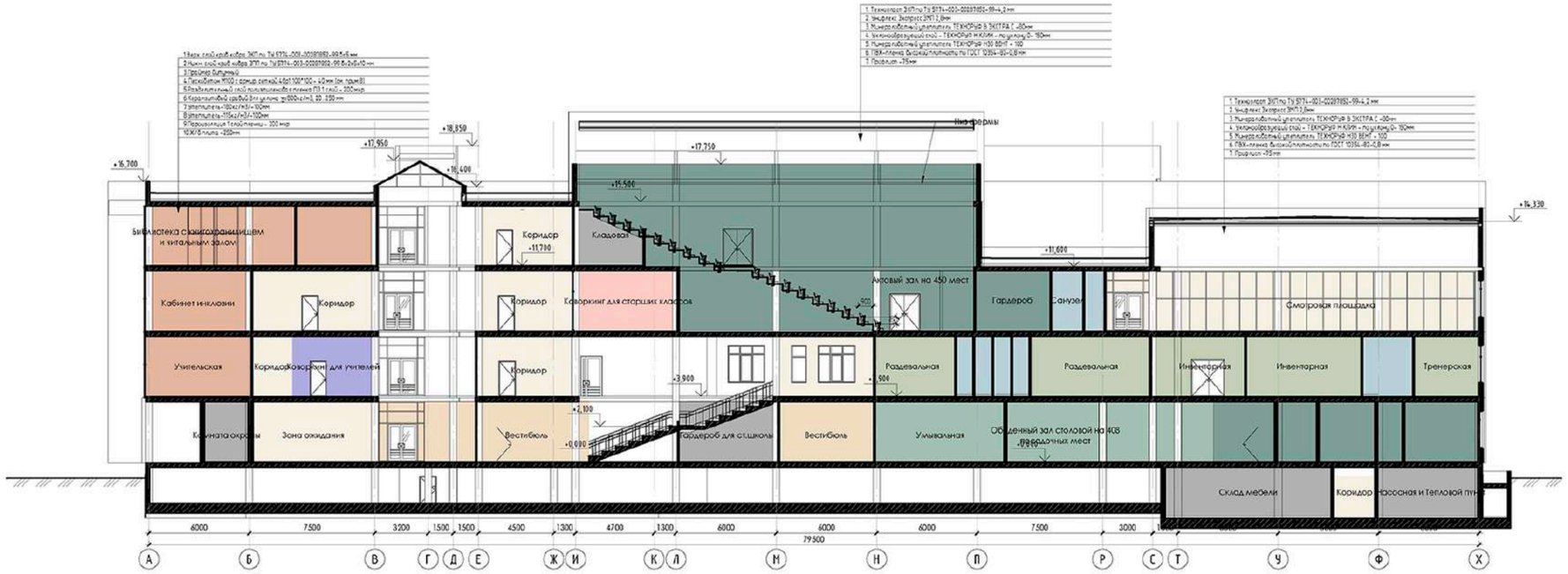

Разрез 2-2

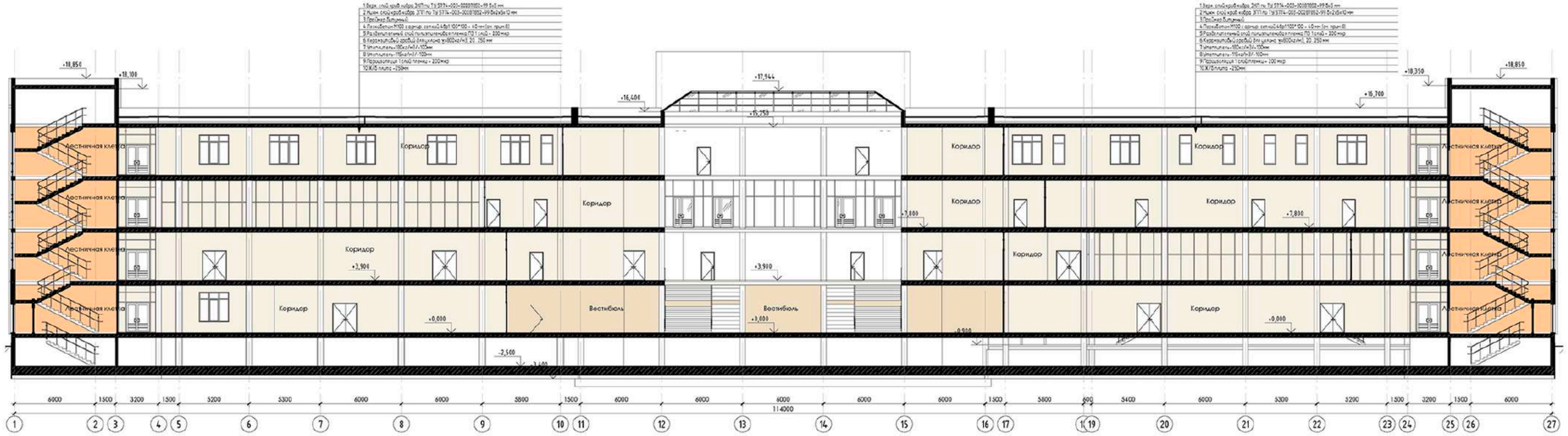

DOUBLE A

ARCHIQO
architectural team