КОНЦЕПЦИЯ КОМФОРТНОЙ ШКОЛЫ НА 600 МЕСТ

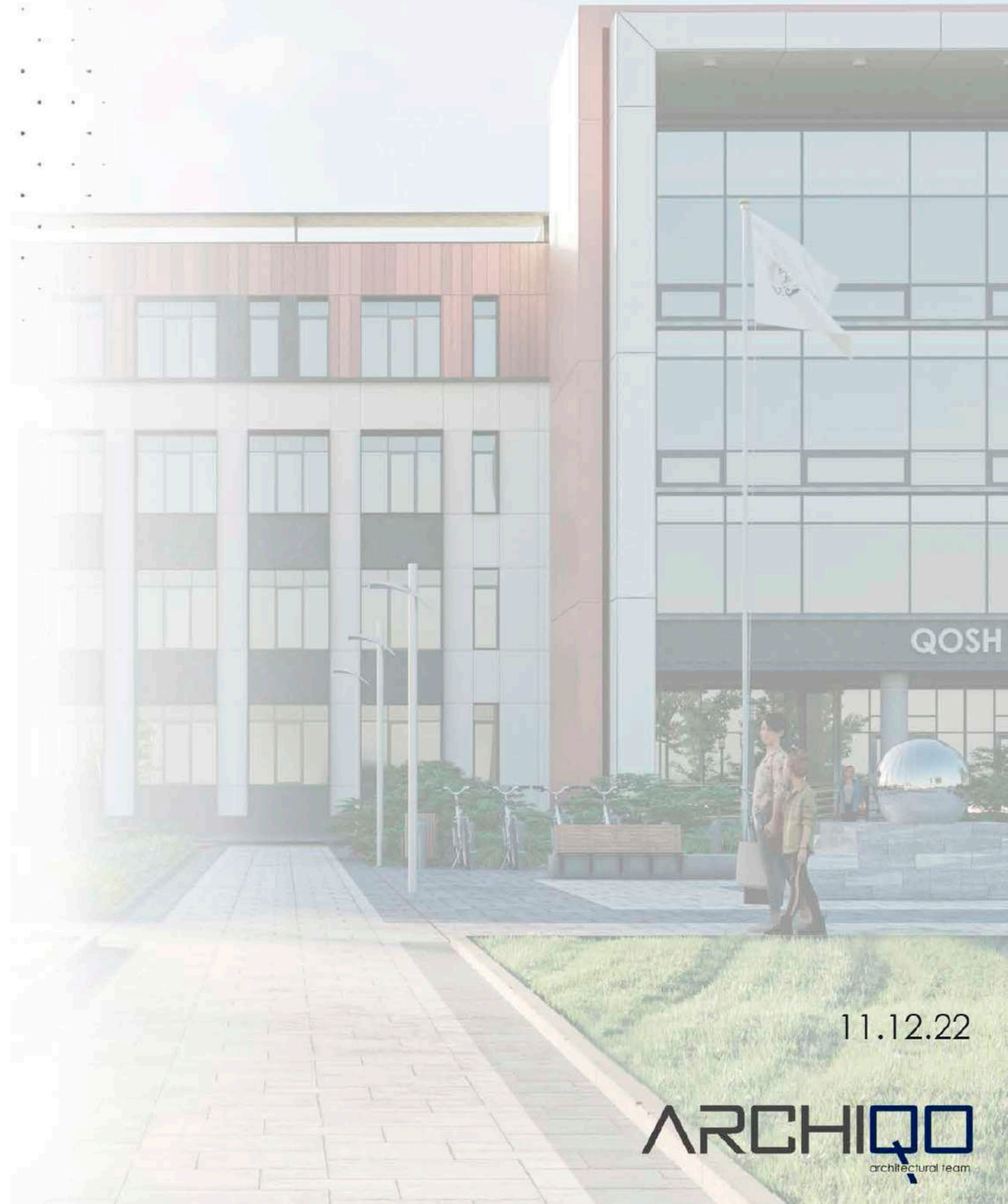

11.12.22

DOUBLE A

ARCHIQO
architectural team

ПРИНЦИПЫ В ОСНОВЕ КОНЦЕПЦИИ

ЗНАНИЯ

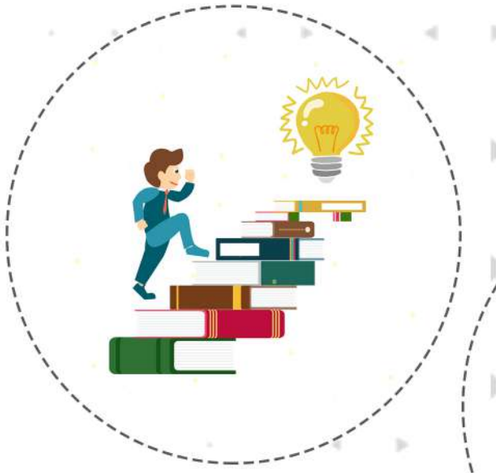

ПРАКТИКА

ТВОРЧЕСТВО

ИННОВАЦИИ

СПОРТ

DOUBLE A

КОНЦЕПЦИЯ ШКОЛЫ НА 600 МЕСТ

ARCHIQO architectural team

СРАВНЕНИЕ

СОСТАВ ПОМЕЩЕНИЙ	ГОС. ШКОЛА	КОМФ. ШКОЛА
ЛАБОРАТОРИЯ РОБОТОТЕХНИКИ	✗	✓
ЗОНА САМОЗАНЯТОСТИ ДЛЯ МЛАДШИХ КЛАССОВ	✗	✓
ЗОНА САМОЗАНЯТОСТИ ДЛЯ СРЕДНИХ И СТАРШИХ КЛАССОВ	✗	✓
ЗОНА САМОЗАНЯТОСТИ ДЛЯ УЧИТЕЛЕЙ	✗	✓
ПЛОЩАДИ ПОМЕЩЕНИЙ		
ЗОНА САМОЗАНЯТОСТИ ДЛЯ МЛАДШИХ КЛАССОВ	✗	50 М2
ЗОНА САМОЗАНЯТОСТИ ДЛЯ СРЕДНИХ И СТАРШИХ КЛАССОВ	✗	50 М2
ЗОНА САМОЗАНЯТОСТИ ДЛЯ УЧИТЕЛЕЙ	✗	50 М2
ИНЖЕНЕРНОЕ ОБОРУДОВАНИЕ		
ПРИТОЧНО-ВЫТЯЖНАЯ СИСТЕМА	✗	✓
КОНДИЦИОНИРОВАНИЕ	✗	✓
СКУД	✗	✓

✓ - ПРИСУТСТВУЕТ

✗ - ОТСУТСТВУЕТ

DOUBLE A

ARCHIQO architectural team

ГОСУДАРСТВЕННАЯ **ТИПОВАЯ** ШКОЛА НА 600 МЕСТ

ДОЛЯ ТЕХ. ОСНАЩЕНИЯ 6%

КОМФОРТНАЯ ШКОЛА НА 600 МЕСТ

ДОЛЯ ТЕХ. ОСНАЩЕНИЯ 24%

СОВРЕМЕННАЯ И КАЧЕСТВЕННАЯ МЕБЕЛЬ СО СРОКОМ ЭКСПЛУАТАЦИИ НЕ МЕНЕЕ 5 ЛЕТ.

КОМФОРТНЫЕ ШКОЛЫ ДЛЯ УЧАЩИХСЯ

ПРОДУМАННЫЕ АРХИТЕКТУРНО-ПЛАНИРОВОЧНЫЕ РЕШЕНИЯ ДЛЯ КОМФОРТНОГО ПРЕБЫВАНИЯ УЧАЩИХСЯ.

ДЛЯ ПОЛНОГО КОМФОРТА УЧЕНИКОВ, ШКОЛА ОСНАЩЕНА СОВРЕМЕННЫМ ОБОРУДОВАНИЕМ, МЕБЕЛЬЮ И ИНВЕНТАРЕМ КАЗАХСТАНСКОГО ПРОИЗВОДСТВА.

ПОЛНОЦЕННЫЙ СОСТАВ ПОМЕЩЕНИЙ ДЛЯ СОЗДАНИЯ ОПТИМАЛЬНОЙ ВКЛЮЧЕННОСТИ В ОБРАЗОВАТЕЛЬНУЮ ДЕЯТЕЛЬНОСТЬ, УСПЕШНОЙ САМОРЕАЛИЗАЦИИ УЧАЩИХСЯ.

РАЗНОВИДНОСТЬ ФАСАДОВ И ИСПОЛЬЗУЕМЫХ МАТЕРИАЛОВ ОТЕЧЕСТВЕННОГО ПРОИЗВОДСТВА, ГАРМОНИЧНО СОЧЕТАЮТСЯ С ОКРУЖАЮЩЕЙ СРЕДОЙ.

СОВРЕМЕННОЕ ОБРАЗОВАНИЕ ДАЕТ ПОЛНУЮ ТВОРЧЕСКУЮ СВОБОДУ И ВОЗМОЖНОСТЬ РАЗВИВАТЬСЯ ПУТЕМ НАЦИОНАЛЬНОГО ДУХА И ТРАДИЦИЙ.

НАЦИОНАЛЬНЫЙ КОЛОРИТ

ФАСАДНЫЕ РЕШЕНИЯ

DOUBLE A

ARCHIQO
architectural team

DOUBLE A

ARCHIQO

DOUBLE A

ARCHIQO

DOUBLE A

ARCHIQO

DOUBLE A

ARCHIQO

АРХИТЕКТУРНО - ПЛАНИРОВОЧНЫЕ РЕШЕНИЯ

DOUBLE A

ARCHIQO
architectural team

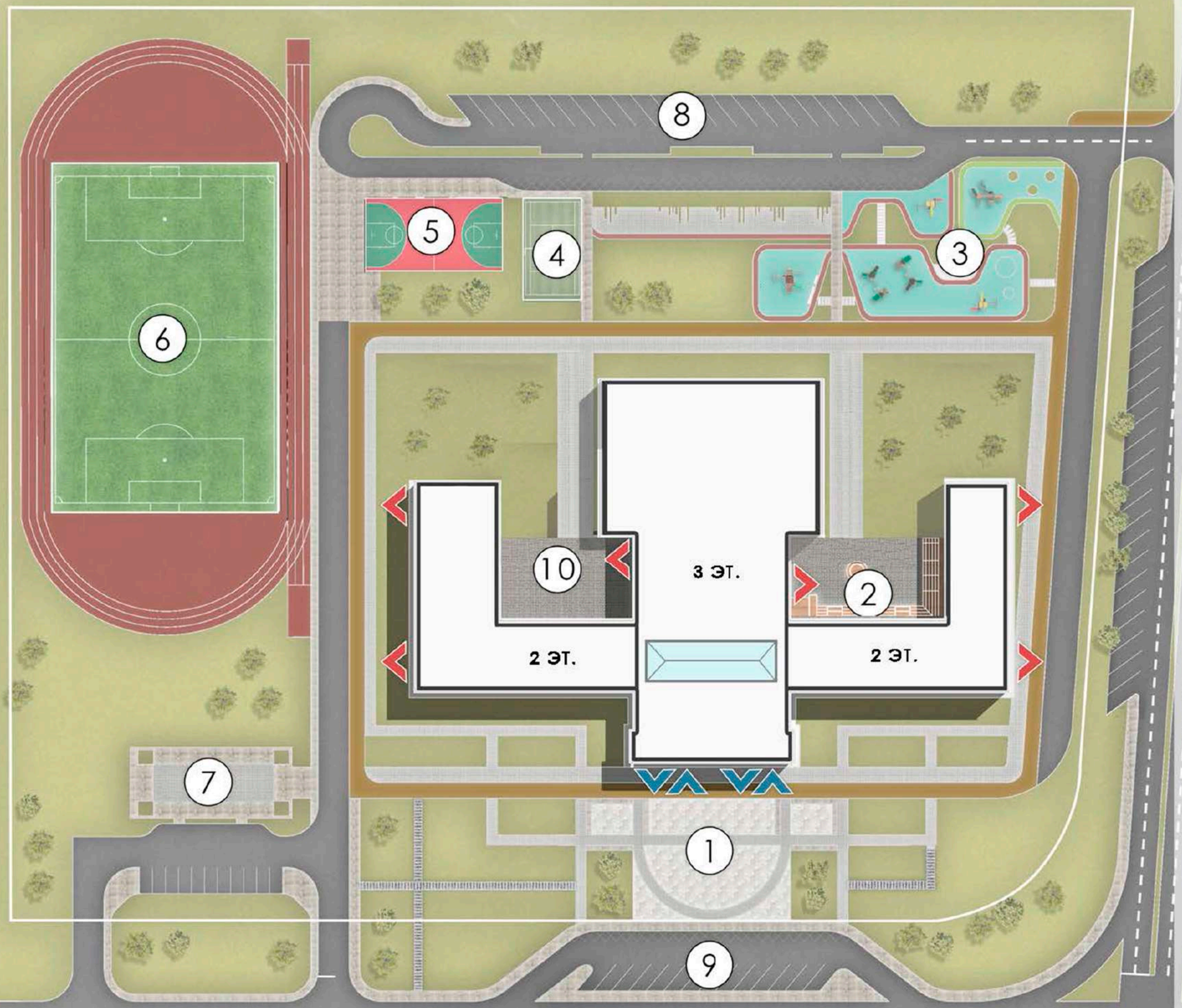

ГЕНЕРАЛЬНЫЙ ПЛАН

1. ГЛАВНЫЙ ВХОД
2. ВНУТРЕННИЙ ДВОР ДЛЯ УРОКОВ НА ОТКРЫТОМ ВОЗДУХЕ
3. ДЕТСКАЯ ПЛОЩАДКА
4. ТЕННИСНЫЙ КОРТ
5. БАСКЕТБОЛЬНАЯ ПЛОЩАДКА
6. СТАДИОН
7. ЗАЕЗД ДЛЯ ШКОЛЬНОГО АВТОБУСА
8. ПАРКОВКА ДЛЯ СОТРУДНИКОВ
9. ЗАЕЗД ДЛЯ АВТОМОБИЛЕЙ
10. ВНУТРЕННИЙ ДВОР ДЛЯ ЗАНЯТИЙ ПО НВП

ТЭП

ПЛОЩАДЬ УЧАСТКА - **1.5**- 3,55ГА

ПЛОЩАДЬ ЗАСТРОЙКИ - **4 800** М2

ПЛОЩАДЬ ЗДАНИЯ - **8 950** М2

ЭТАЖНОСТЬ - **3**+ПОДВАЛ

ВМЕСТИМОСТЬ - **6**00 УЧЕНИКОВ

DOUBLE A

ARCHIQO

Общий план подвального этажа

Условные обозначения

- Вспомогательные помещения
- Места общего пользования
- Санузлы(ПУИ)
- Эвакуационные выходы
- Тех. помещение

ПЛОЩАДЬ ЭТАЖА - 745.3

Общий план 1-го этажа на отм +0,000

Условные обозначения

- Административные кабинеты
- Вестибюль
- Военная подготовка
- Вспомогательные помещения
- Зал хореографии
- Кухня
- Столовая
- Кабинеты творческого развития, мастерские, кружковые
- Коворкинг для начальных классов
- Медицинский блок
- Места общего пользования
- Санузлы(ПУИ)
- Эвакуационные выходы
- Тех. помещение
- Учебные классы на 25 уч. предшкольные
- Учебные классы на 25 уч. для 1-4 классов
- Учебные классы на 25 уч. для 5-9 классов
- Специализированные кабинеты

ПЛОЩАДЬ ЭТАЖА - 3 745.53

ПЛАН 1-ГО ЭТАЖА

КАБИНЕТЫ ТВОРЧЕСКОГО РАЗВИТИЯ

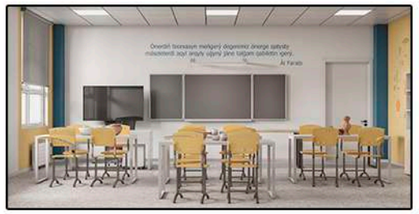

КАБИНЕТ НАЧАЛЬНОЙ ВОЕННОЙ ПОДГОТОВКИ

СТОЛОВАЯ НА 170 МЕСТ

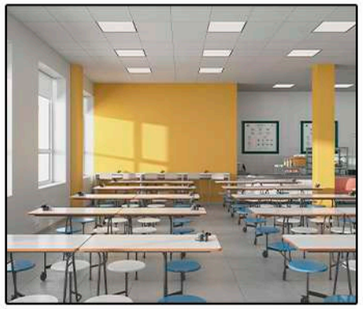

КОВОРКИНГ

ПРЕД. ШКОЛЬНЫЙ КЛАСС

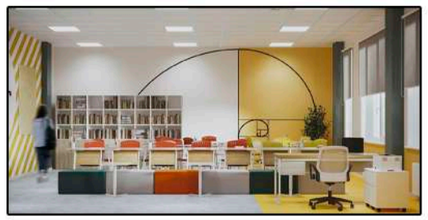

ЛОКЕРЫ (ИНДИВИДУАЛЬНЫЕ ШКАФЧИКИ)

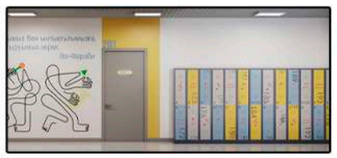

ВЕСТИБЮЛЬ

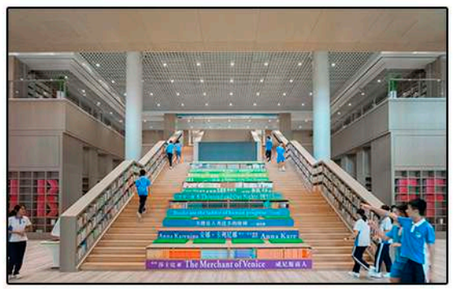

DOUBLE A
- DESIGN GROUP -

ARCHIQO

Общий план 2-го этажа

Условные обозначения

- Административные кабинеты
- Вспомогательные помещения
- Коворкинг для старших классов
- Коворкинг для учителей
- Места общего пользования
- Спорт залы
- Раздевальная/Тренерская
- Санузлы(ПУИ)
- Эвакуационные выходы
- Тех. помещение
- Учебные классы на 25 уч. для 1-4 классов
- Учебные классы на 25 уч. для 5-9 классов
- Специализированные кабинеты

ПЛОЩАДЬ ЭТАЖА - 4 098.91

ПЛАН 2-ГО ЭТАЖА

КАБИНЕТ ИНФОРМАТИКИ

ЛОКЕРЫ (ИНДИВИДУАЛЬНЫЕ ШКАФЧИКИ)

УЧЕБНЫЙ КЛАСС ДЛЯ 5-9 КЛАССОВ

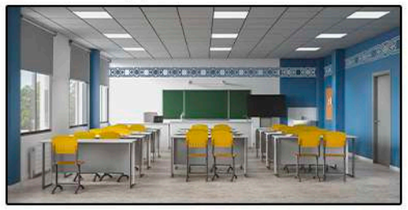

СПОРТЗАЛ 18*36 М

СПОРТЗАЛ 12*24 М

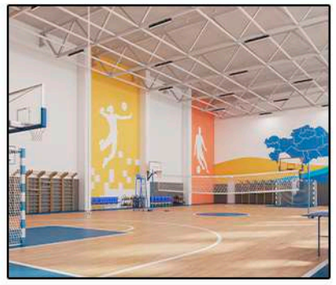

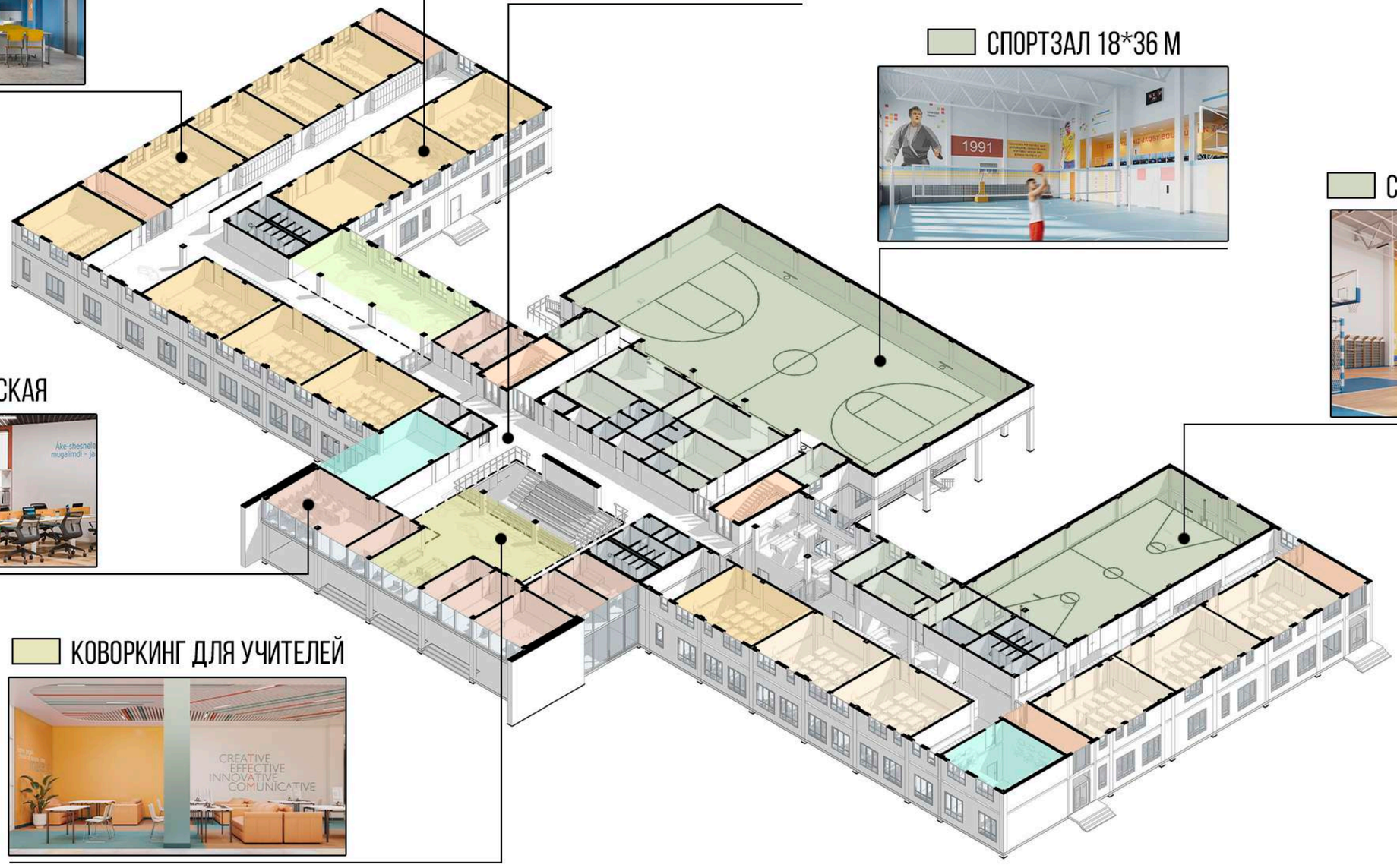

УЧИТЕЛЬСКАЯ

КОВОРКИНГ ДЛЯ УЧИТЕЛЕЙ

DOUBLE A
- DESIGN GROUP -

ARCHIQO

Общий план 3-го этажа

Фрагмент зрительного зала

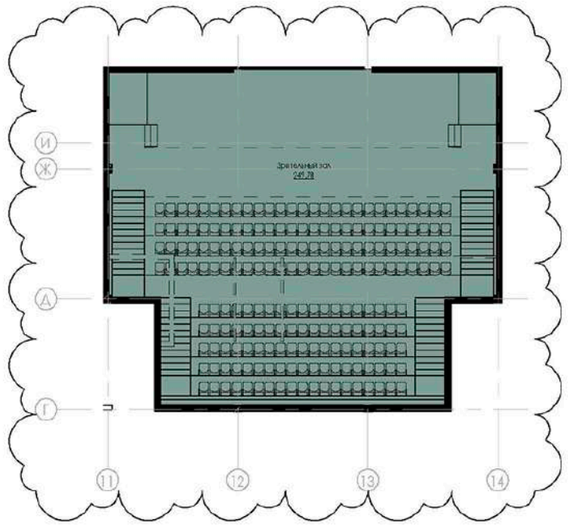

Условные обозначения

- Актовый зал
- Библиотека
- Вспомогательные помещения
- Места общего пользования
- Санузлы(ПУИ)
- Эвакуационные выходы
- Тех. помещение
- Специализированные кабинеты

ПЛОЩАДЬ ЭТАЖА - 1 106.31

ОБЩАЯ ПЛОЩАДЬ -8 950.75

ПЛАН 3-ГО ЭТАЖА

КАБИНЕТ РОБОТОТЕХНИКИ

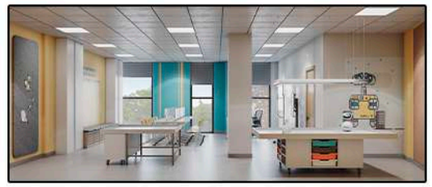

ЛОКЕРЫ (ИНДИВИДУАЛЬНЫЕ ШКАФЧИКИ)

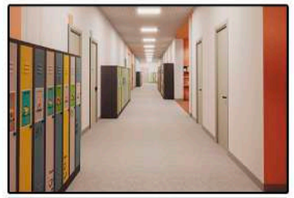

АКТОВЫЙ ЗАЛ НА 150 МЕСТ

МЕСТА ОБЩЕГО ПОЛЬЗОВАНИЯ

БИБЛИОТЕКА

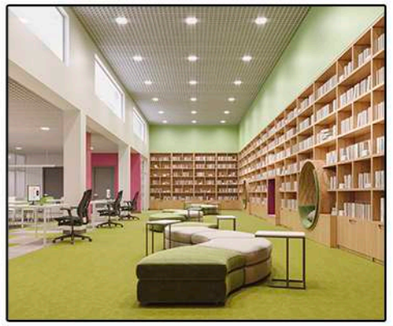

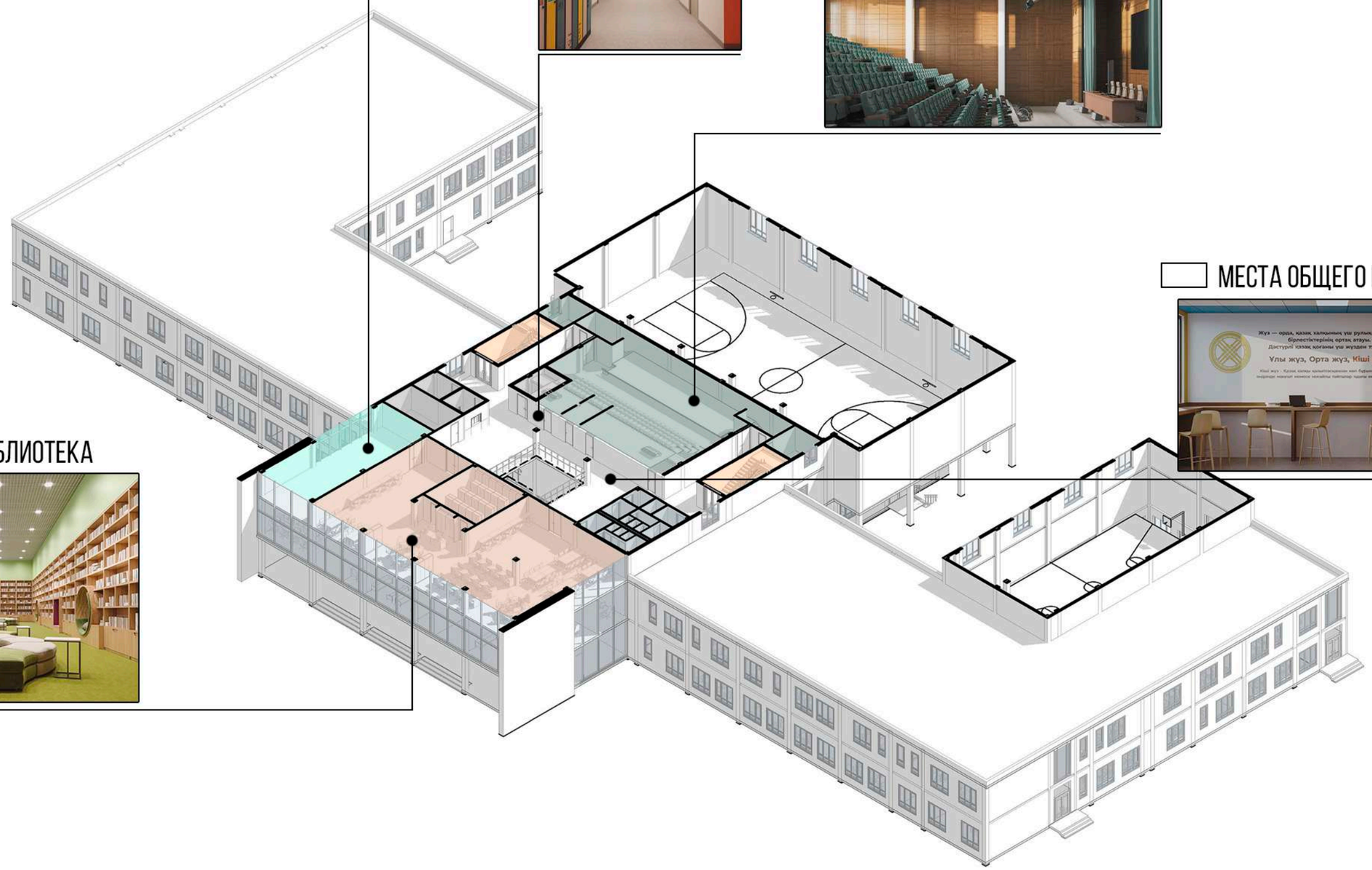

DOUBLE A
- DESIGN GROUP -

ARCHIQO

ИНТЕРЬЕРНЫЕ РЕШЕНИЯ

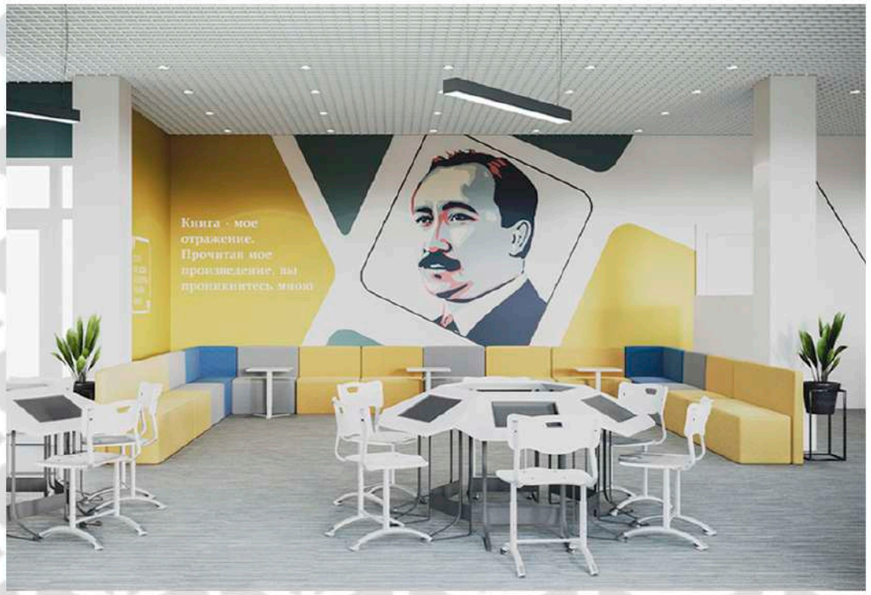

РАЗРЕЗ

Разрез 1-1

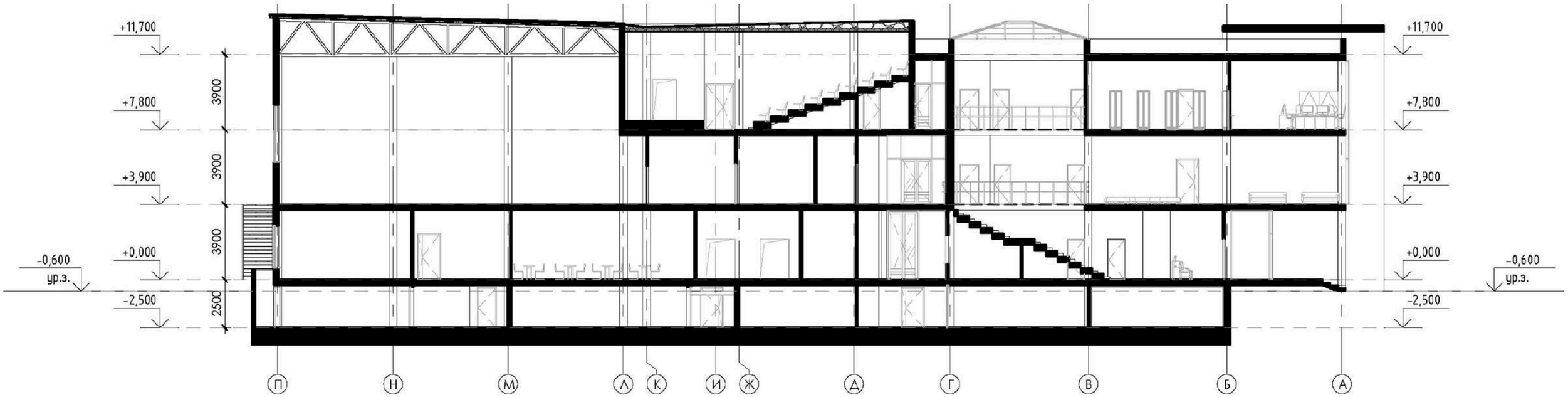

DOUBLE A

КОНЦЕПЦИЯ ШКОЛЫ НА 600 МЕСТ ARCHIQO architectural team